

ESPECIFICAÇÕES

REVESTIMENTOS / ACABAMENTOS EXTERNOS

ALVENARIAS

- △ REVESTIMENTO CERAMICO AÇO CORTEN - ELIANE 120.00x60.
- △ REVESTIMENTO RIPADO DE CONCRETO GUARAUNA 1.00X0.20 GRAFITO ESPESSURA 1.5
- △ PERFIL RIPADO DECOR GUARAUNA ITAUBA EM REGUA DE 3MTSX14CM DE LARGURA. (MADEIRA PLÁSTICA OU PVC) COLADA COM PU DE QUALIDADE.
- △ ACABAMENTO LISO AGRÍLICO LAVÁVEL "REF. SUVINIL" CINZA FECHADO
- △ ACABAMENTO LISO AGRÍLICO LAVÁVEL "REF. SUVINIL" OU CORAL CALCÁRIO VELVET - CIMENTO QUEIMADO

OBS: SERÁ POSSÍVEL TROCA DE MATERIAL POR EQUIVALENTE, QUANDO PREVIAMENTE ACORDADO C/ ARQUITETA E ESTABECIMENTO.

NOTAS GERAIS

- 01- CONFERIR MEDIDAS NO LOCAL. DIVERGÊNCIAS ENTRE SITUAÇÃO NO LOCAL. DEVERÃO SER COMUNICADAS AO PROJETISTA DE ARQUITETURA ANTES DA EXECUÇÃO.
- 02- TODOS OS REVESTIMENTOS E EQUIPAMENTOS DEVERÃO SER INSTALADOS DE ACORDO COM OS PROJETOS DE ARQUITETURA E INSTRUÇÕES DO FABRICANTE E NORMAS VIGENTES.

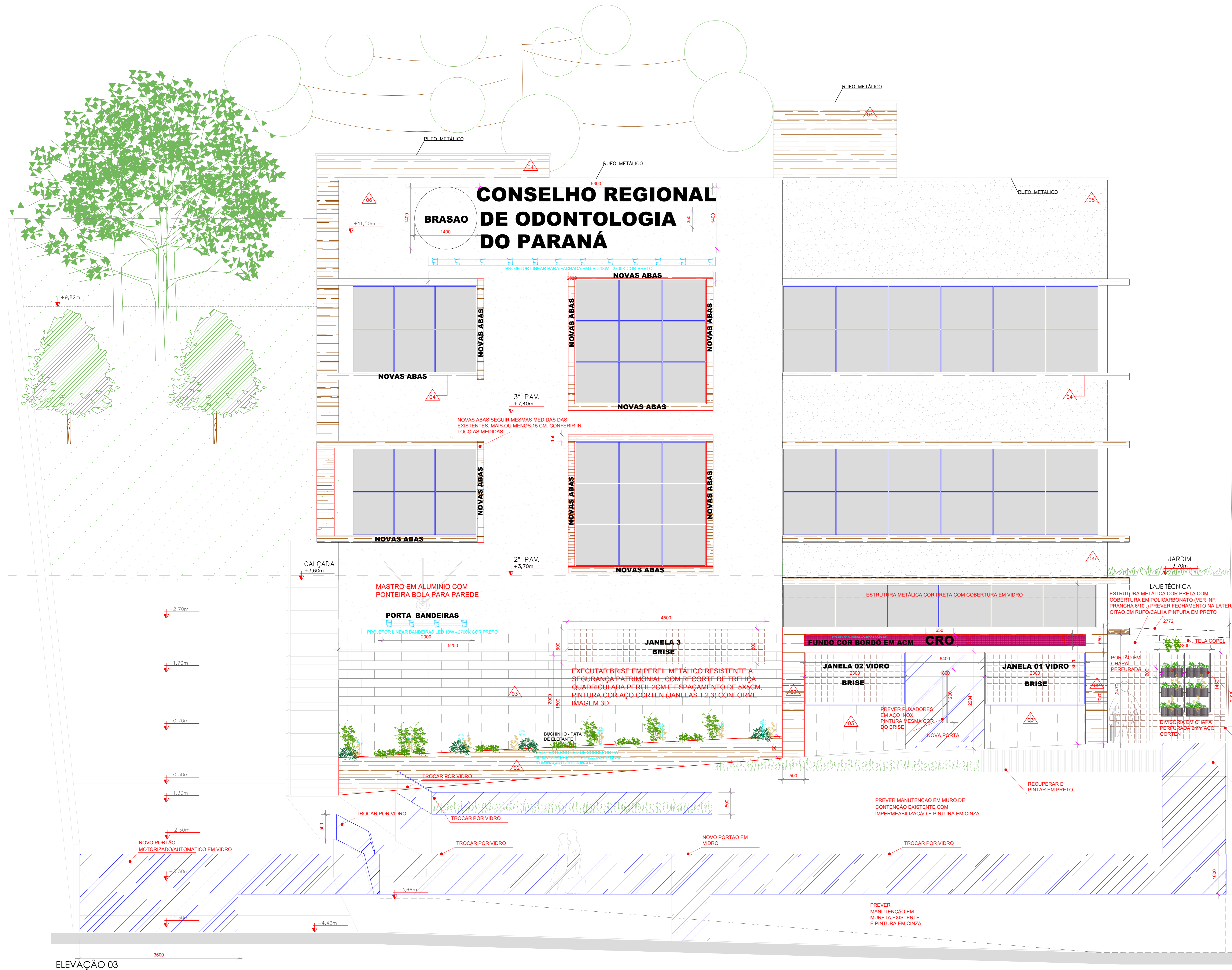

PREVER VASOS EM CHAPA EXPANDIDA EM TELA 1,5mm. FIXADO NA DIVISÓRIA (MEDIDAS 1.20X1.45 15CM PROF.)

PERFIL DA DIVISÓRIA DEVERÁ SER FIXADO C/ PARAFUSO NO PISO E MARGINAL VENARIA PARA O CASO DE NECESSIDADE DE RETIRA PARA MANUTENÇÃO DA CAIXA D'ÁGUA. CONF. MEDIDAS IN LOCO. PINTURA COR AÇO CORTEN (MESMA COR DO BRISE DAS JANELAS)

PLATAFORMA ELEVATORIA RECUPERAR PONTOS DE FERRUGEM - REGIÕES DANIFICADAS. LIXAR USAR ZARÇAO E PINTURA EM CINZA GRAFITE E INSERIR VIDROS NA LATERAL E NA FRENTE DE ACESSO CONFORME ELEV 4 FRANCHA 3/10



IMAGEM DA CHAPA PERFURADA PARA A DIVISÓRIA E PARA OS BRISES PINTURA COR AÇO CORTEN (MESMA COR DO BRISE DAS JANELAS)

LEGENDA

- EM VERMELHO - EXECUTAR
- EM AZUL - FOLHA VIDRO OU PORTA DE VIDRO A EXECUTAR

ELEVAÇÃO 03

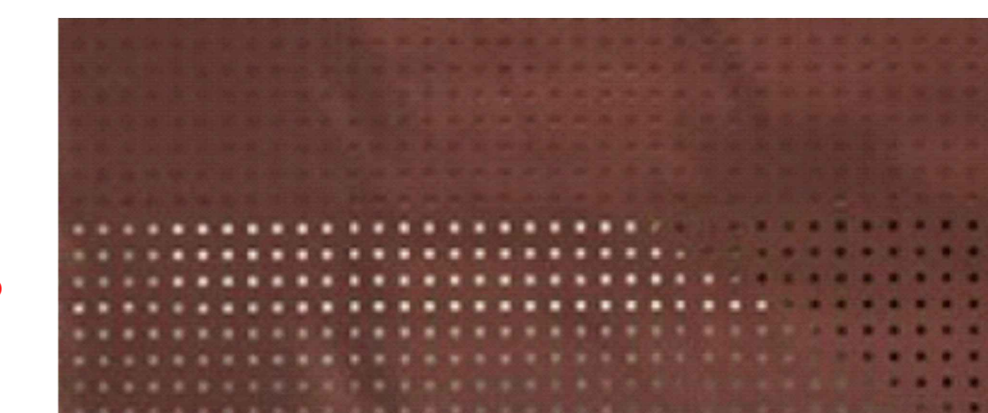
ELEVAÇÃO 03
ELEVAÇÃO FRENTE
Escala 1/50

NOTAS:			
1. AS MEDIDAS E COTAS DE NÍVEIS FORAM IDENTIFICADAS, EM UM NÍVEL DE APROXIMAÇÃO, NÃO FOI UTILIZADO EQUIPAMENTO DE PRECISÃO.			
07.11.2023	ROO - APROVADO	DESENHO: ARQUITETA CRISTIANE DUTRA	DESENHO: CRISTIANE
APROVADO EM:	ASSINATURA:	DESENHO: ARQUITETA CRISTIANE DUTRA	MAIO, 2023
<i>Angélica Projeto de Arquitetura</i>			ROO
PLANTA ELEVAÇÃO 3 - FRENTE			
PROJ. ARQUITETURA			
CONTRATANTE: CRO - CONSELHO REGIONAL DE ODONTOLOGIA			01/10
PROJETO CRO 07.11.23 EXECUTIVO.DWG			

ESPECIFICAÇÕES

REVESTIMENTOS / ACABAMENTOS EXTERNOS

ALVENARIAS

- △ REVESTIMENTO CERAMICO AÇO CORTEN - ELIANE 120.00X60.
- △ REVESTIMENTO RIPADO DE CONCRETO GUARAÛNA 1.00X0.20 GRAFITO ESPESSURA 1.5
- △ PERFIL RIPADO DECOR GUARAÛNA ITAÛBA EM REGUA DE 3MTSX14CM DE LARGURA. (MADEIRA PLÁSTICA OU PVC) COLADA COM PU DE QUALIDADE.
- △ ACABAMENTO LISO AGRÍLICO LAVÁVEL "REF. SUVINIL" CINZA FECHADO
- △ ACABAMENTO LISO AGRÍLICO LAVÁVEL "REF. SUVINIL" OU CORAL CALCÁRIO VELVET - CIMENTO QUEIMADO

OBS: SERÁ POSSÍVEL TROCA DE MATERIAL POR EQUIVALENTE, QUANDO PREVIAMENTE ACORDADO C/ ARQUITETA E ESTABECIMENTO.

NOTAS GERAIS

- 01- CONFERIR MEDIDAS NO LOCAL. DIVERGÊNCIAS ENTRE SITUAÇÃO NO LOCAL DEVERÃO SER COMUNICADAS AO PROJETISTA DE ARQUITETURA ANTES DA EXECUÇÃO.
- 02- TODOS OS REVESTIMENTOS E EQUIPAMENTOS DEVERÃO SER INSTALADOS DE ACORDO COM OS PROJETOS DE ARQUITETURA E INSTRUÇÕES DO FABRICANTE E NORMAS VIGENTES.

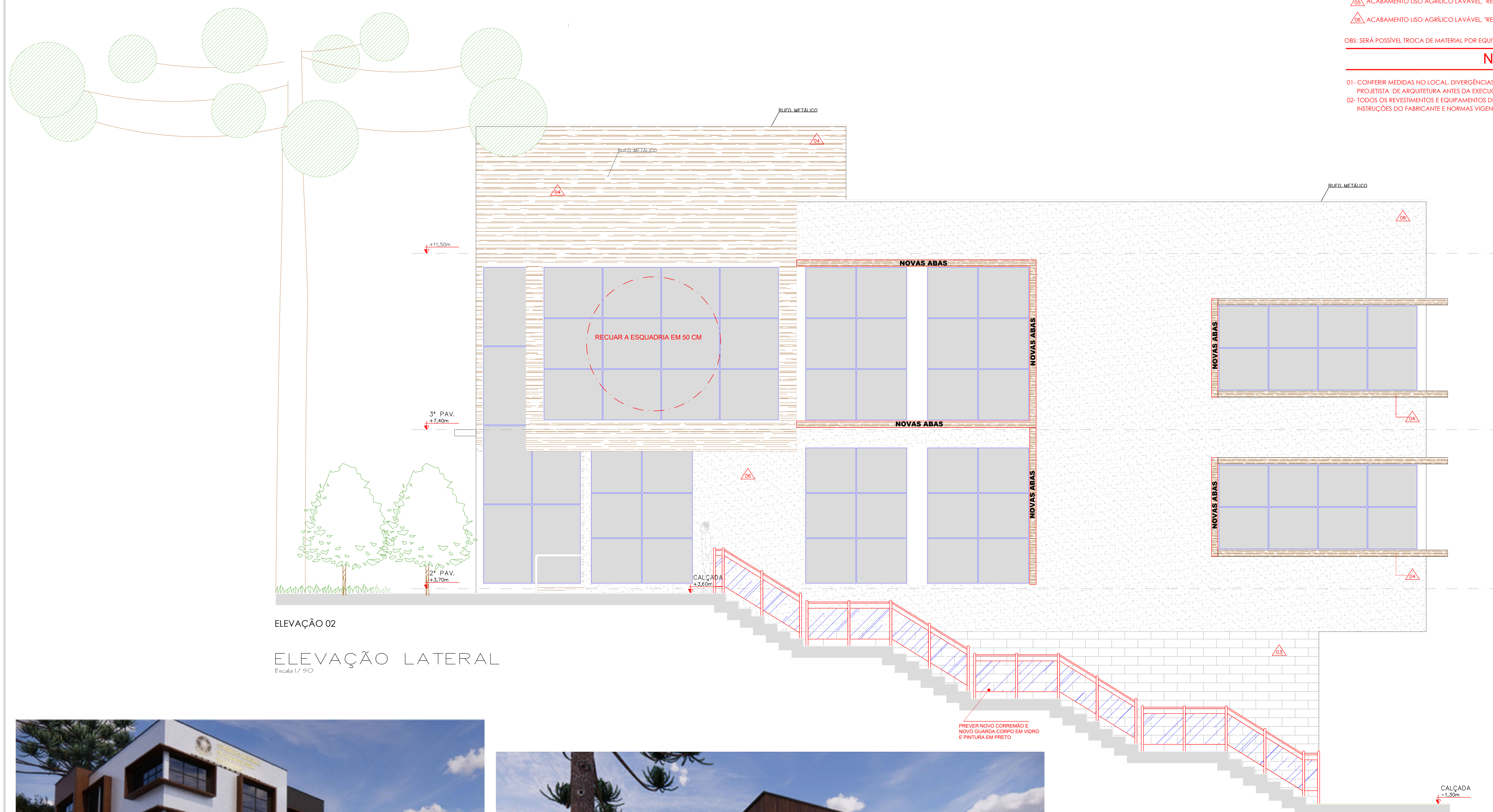

ELEVÇÃO 02

ELEVÇÃO LATERAL
Escala 1/50



LEGENDA

- EM VERMELHO - EXECUTAR
- EM AZUL - FOLHA VIDRO OU PORTA DE VIDRO A EXECUTAR

NOTAS: 1. AS MEDIDAS E COTAS DE NÍVEIS FORAM IDENTIFICADAS, EM UM NÍVEL DE APROXIMAÇÃO, NÃO FOI UTILIZADO EQUIPAMENTO DE PRECISÃO.			
07.11.2023	R00 - APROVADO	ASSINATURA:	DESENHO: CRISTIANE
APROVADO EM:	ASSINATURA:	DESENHO: ARQUITETA CRISTIANE DUTRA	MAIO, 2023
<i>Angela Cris Projetos de Arquitetura</i>			R00
PLANTA ELEVAÇÃO 2 - LATERAL PROJ. ARQUITETURA			
CONTRATANTE: CRO - CONSELHO REGIONAL DE ODONTOLOGIA			02/10
PROJETO CRO 07.11.23 EXECUTIVO.DWG			FONE: 41 99119-0202 - E-MAIL: angredutra@gmail.com

ESPECIFICAÇÕES

REVESTIMENTOS / ACABAMENTOS EXTERNOS

ALVENARIAS

- ▲ REVESTIMENTO CERÂMICO AÇO CORTEN - ELIANE 120.00x60.
- ▲ REVESTIMENTO RIPADO DE CONCRETO GUARAÚNA 1.00x0,20 GRATO ESPESSURA 1,5
- ▲ PERFIL RIPADO DECOR GUARAÚNA ITAUBA EM REGUA DE 3M5X1,6CM DE LARGURA. (MADERA PLÁSTICA OU PVC) COLADA COM PU DE QUALIDADE.
- ▲ ACABAMENTO LISO AGRÍCO LAVÁVEL, REF. SUIVINIL CINZA FECHADO
- ▲ ACABAMENTO LISO AGRÍCO LAVÁVEL, REF. SUIVINIL OU CORAL CALCÁRIO VELVET - CIMENTO QUEIMADO

OBS: SERÁ POSSÍVEL TROCA DE MATERIAL POR EQUIVALENTE, QUANDO PREVIAMENTE ACORDADO COM O PROJETA E ESTABECIMENTO.

NOTAS GERAIS

- 01- CONFERIR MEDIDAS NO LOCAL, DIVERGÊNCIAS ENTRE SITUAÇÃO NO LOCAL, DEVERÃO SER COMUNICADAS AO PROJETA DE ARQUITETURA ANTES DA EXECUÇÃO.
- 02- TODOS OS REVESTIMENTOS E EQUIPAMENTOS DEVERÃO SER INSTALADOS DE ACORDO COM OS PROJETOS DE ARQUITETURA E INSTRUÇÕES DO FABRICANTE E NORMAS VIGENTES.

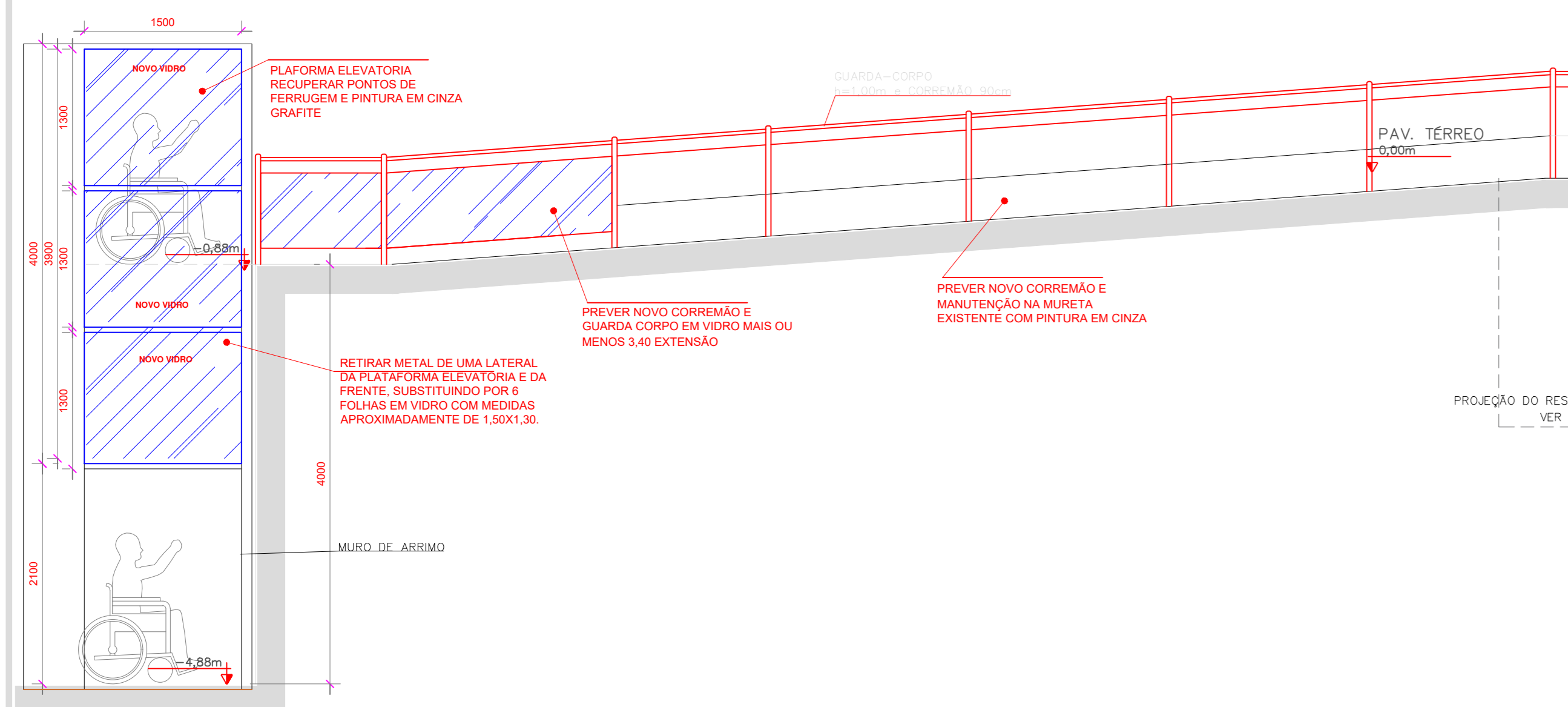

ELEVAÇÃO 04

ELEVAÇÃO LATERAL
Escala 1/50

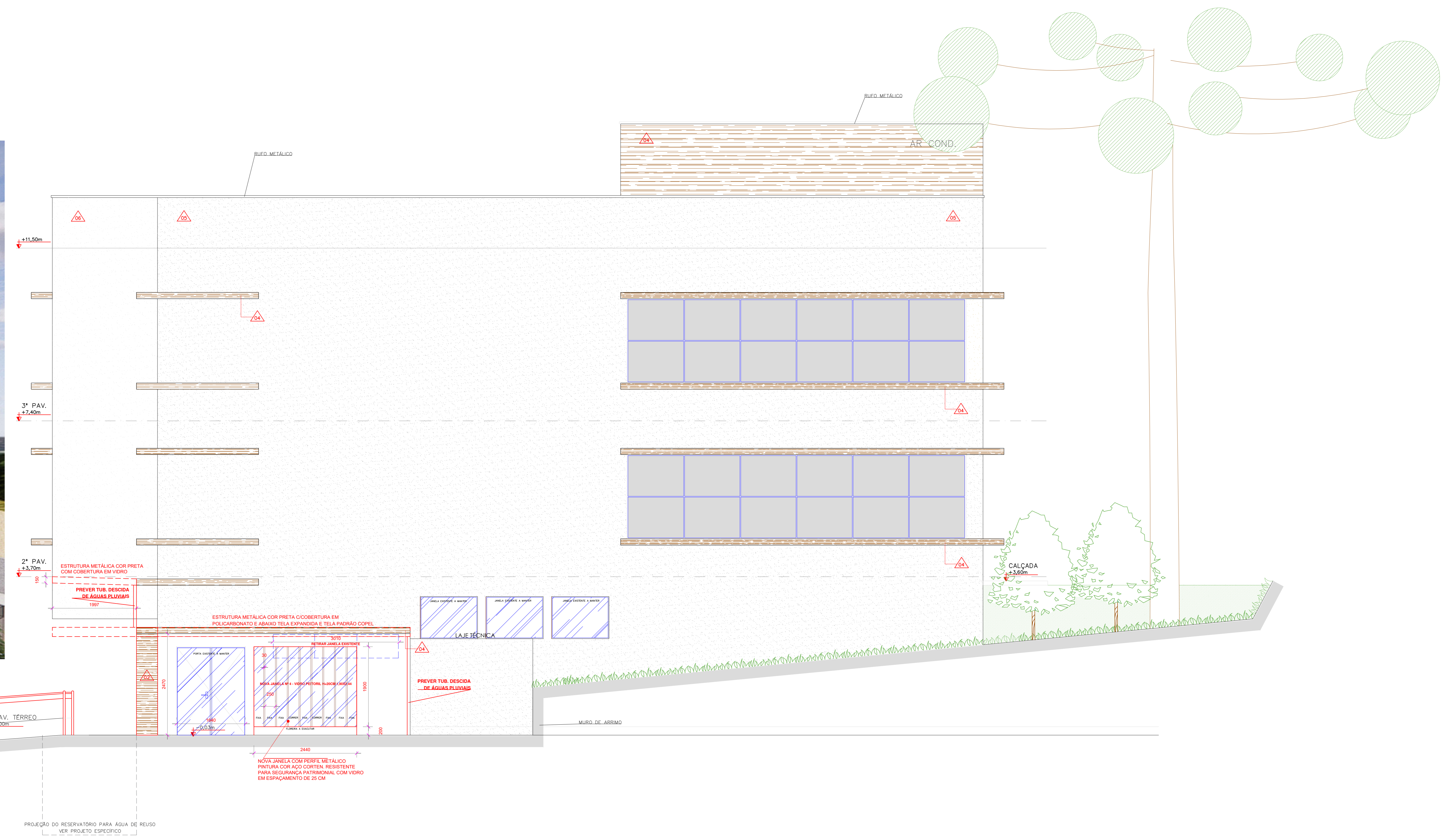

LEGENDA

- ▨ EM VERMELHO - EXECUTAR
- ▨ EM AZUL - FOLHA VIDRO OU PORTA DE VIDRO A EXECUTAR

NOTAS:			
1- AS MEDIDAS E COTAS DE NÍVEL FORAM IDENTIFICADAS, EM UM NÍVEL DE APROXIMAÇÃO NÃO FOI UTILIZADO EQUIPAMENTO DE PRECISÃO			
07.11.2023	R00 - APROVADO	ASSINATURA:	DESENHO: CRISTIANE OLIVEIRA
APROVADO EM:		DATA:	07.11.2023
<i>Arquitetura Projeto de Arquitetura</i>		PLANTA ELEVAÇÃO 4 - LATERAL	
		PROJ. ARQUITETURA	
CONTRATANTE: CRO - CONSELHO REGIONAL DE ODONTOLOGIA		03/10	
PROJETO CRO 07.11.23 EXECUTIVO.DWG		FONE: 41 99119-0202 - E-MAIL: orp@arquitetura.com.br	

ESPECIFICAÇÕES

REVESTIMENTOS / ACABAMENTOS EXTERNOS

ALVENARIAS

- △ REVESTIMENTO CERAMICO AÇO CORTEN - ELIANE 120.00X60.
- △ REVESTIMENTO RIPADO DE CONCRETO GUARAÚNA 1.00X0.20 GRAFITO ESPESSURA 1.5
- △ PERFIL RIPADO DECOR GUARAÚNA ITAÚBA EM REGUA DE 3M3X14CM DE LARGURA. (MADEIRA PLÁSTICA OU PVC) COLADA COM PU DE QUALIDADE.
- △ ACABAMENTO LISO AGRÍLICO LAVÁVEL "REF. SUVINIL" CINZA FECHADO
- △ ACABAMENTO LISO AGRÍLICO LAVÁVEL "REF. SUVINIL" OU CORAL CALCÁRIOO VELVET - CIMENTO QUEIMADO

OBS: SERÁ POSSÍVEL TROCA DE MATERIAL POR EQUIVALENTE, QUANDO PREVIAMENTE ACORDADO C/ ARQUITETA E ESTABECIMENTO.

NOTAS GERAIS

- 01- CONFERIR MEDIDAS NO LOCAL. DIVERGÊNCIAS ENTRE SITUAÇÃO NO LOCAL DEVERÃO SER COMUNICADAS AO PROJETISTA DE ARQUITETURA ANTES DA EXECUÇÃO.
- 02- TODOS OS REVESTIMENTOS E EQUIPAMENTOS DEVERÃO SER INSTALADOS DE ACORDO COM OS PROJETOS DE ARQUITETURA E INSTRUÇÕES DO FABRICANTE E NORMAS VIGENTES.

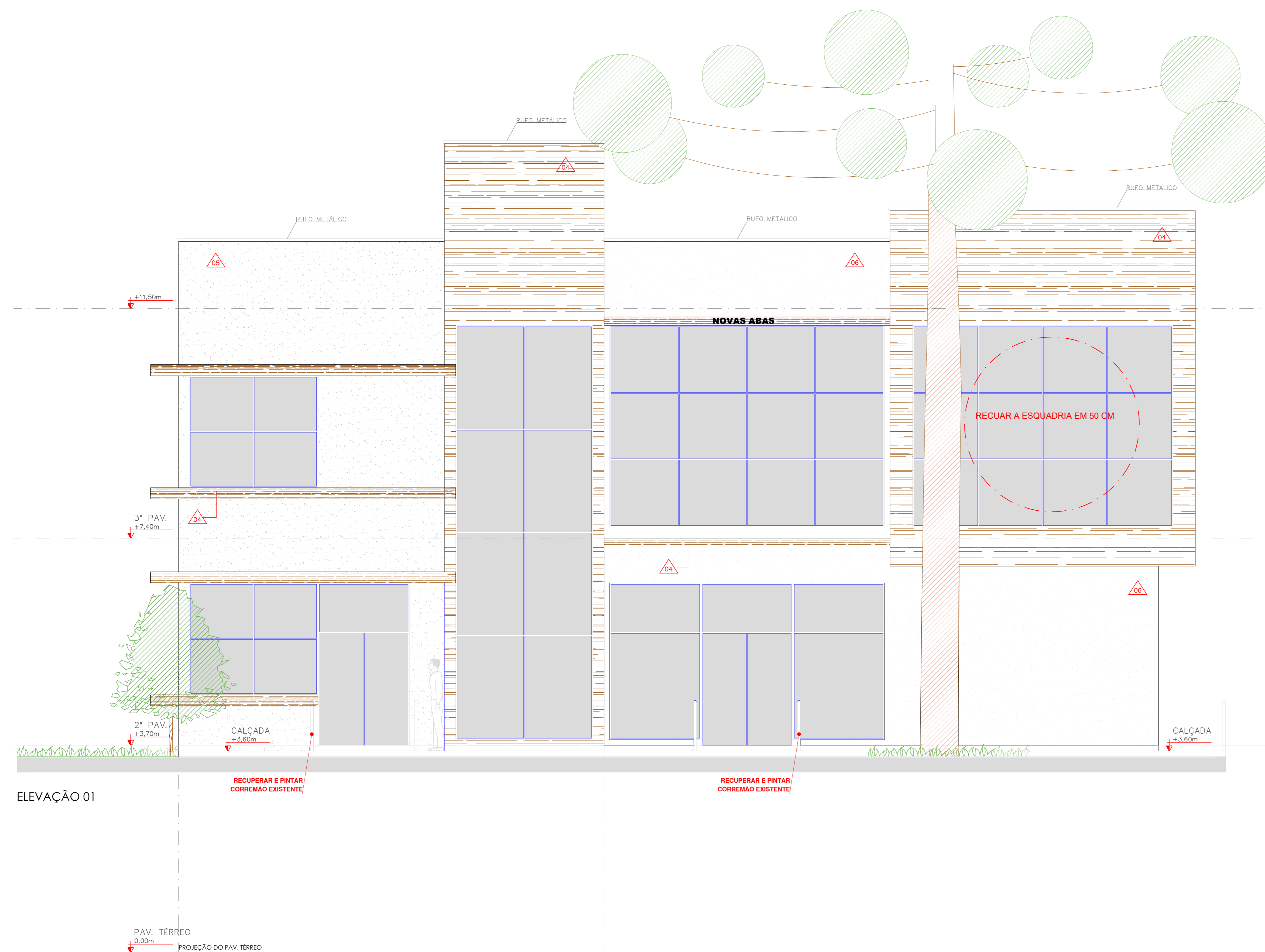

LEGENDA

- EM VERMELHO - EXECUTAR
- EM AZUL - FOLHA VIDRO OU PORTA DE VIDRO A EXECUTAR

NOTAS: 1. AS MEDIDAS E COTAS DE NÍVEIS FORAM IDENTIFICADAS, EM UM NÍVEL DE APROXIMAÇÃO, NÃO FOI UTILIZADO EQUIPAMENTO DE PRECISÃO.			
07.11.2023	R00 - APROVADO	DESENHO: CRISTIANE	DESENHO: CRISTIANE
APROVADO EM:	ASSINATURA:	DESENHO: ARQUITETA CRISTIANE DUTRA	MAIO/2023
PLANTA ELEVÇÃO 1 - FUNDOS PROJ. ARQUITETURA			R00
CONTRATANTE: CRO - CONSELHO REGIONAL DE ODONTOLOGIA			04/10
PROJETO: CRO_07.11.23_EXECUTIVO.DWG			

ELEVÇÃO FUNDOS
Escala 1/50

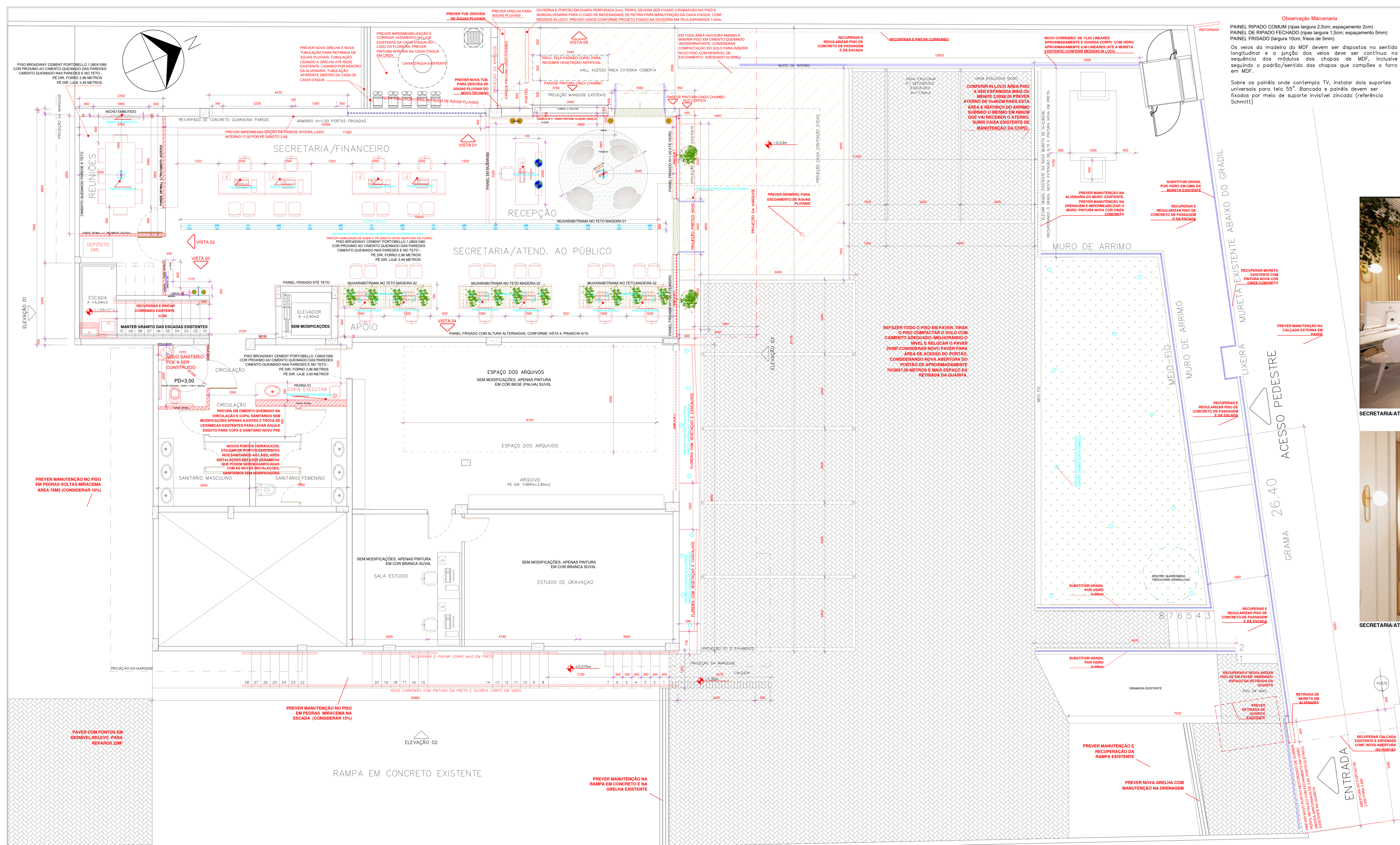

- ### ESPECIFICAÇÕES
- REVESTIMENTOS / ACABAMENTOS EXTERNOS**
- ALVENARIAS
 - REVESTIMENTO CERAMICO AÇO CORTEN - ELIANE 120,00x60.
 - REVESTIMENTO RIPADO DE CONCRETO GUARAJÁ 1.00x0,20 GRAFITO ESPESSURA 1,5
 - PERFIL RIPADO DECOR GUARAJÁ TAUBÁ EM REGUA DE 3Mx15x16CM DE LARGURA. (MADEIRA PLÁSTICA OU PVC) COLADA COM PU DE QUALIDADE.
 - ACABAMENTO LISO AGRÍCOLO LAVAVEL "REF. SUVINE" CINZA FECHADO
 - ACABAMENTO LISO AGRÍCOLO LAVAVEL "REF. SUVINE" OU CORAL CALCÁRIO VELVET - CIMENTO QUEIMADO
- OBS: SERÁ POSSÍVEL TROCA DE MATERIAL POR EQUIVALENTE, QUANDO PREVIAMENTE ACORDADO COM O ARQUITETO E ESTABELECIMENTO.

- ### NOTAS GERAIS
- CONFIRMAR MEDIDAS NO LOCAL. DIVERGÊNCIAS ENTRE SITUAÇÃO NO LOCAL DEVERÃO SER COMUNICADAS AO PROJETISTA DE ARQUITETURA ANTES DA EXECUÇÃO;
 - TOCOS DE REVESTIMENTOS E EQUIPAMENTOS DEVERÃO SER INSTALADOS DE ACORDO COM OS PROJETOS DE ARQUITETURA E INSTRUÇÕES DO FABRICANTE E NORMAS VIGENTES.

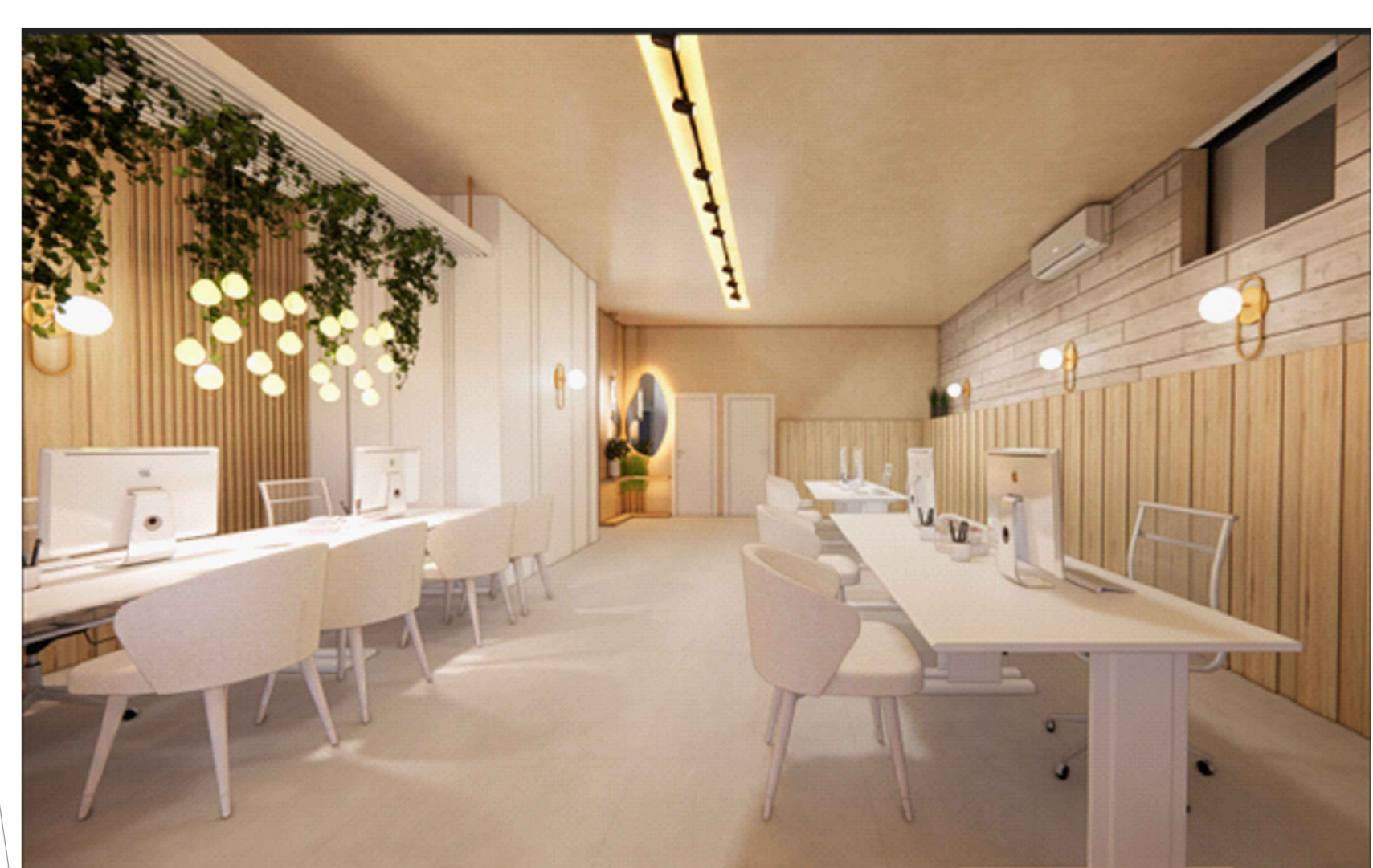

SECRETARIA. ATEND. AO PÚBLICO

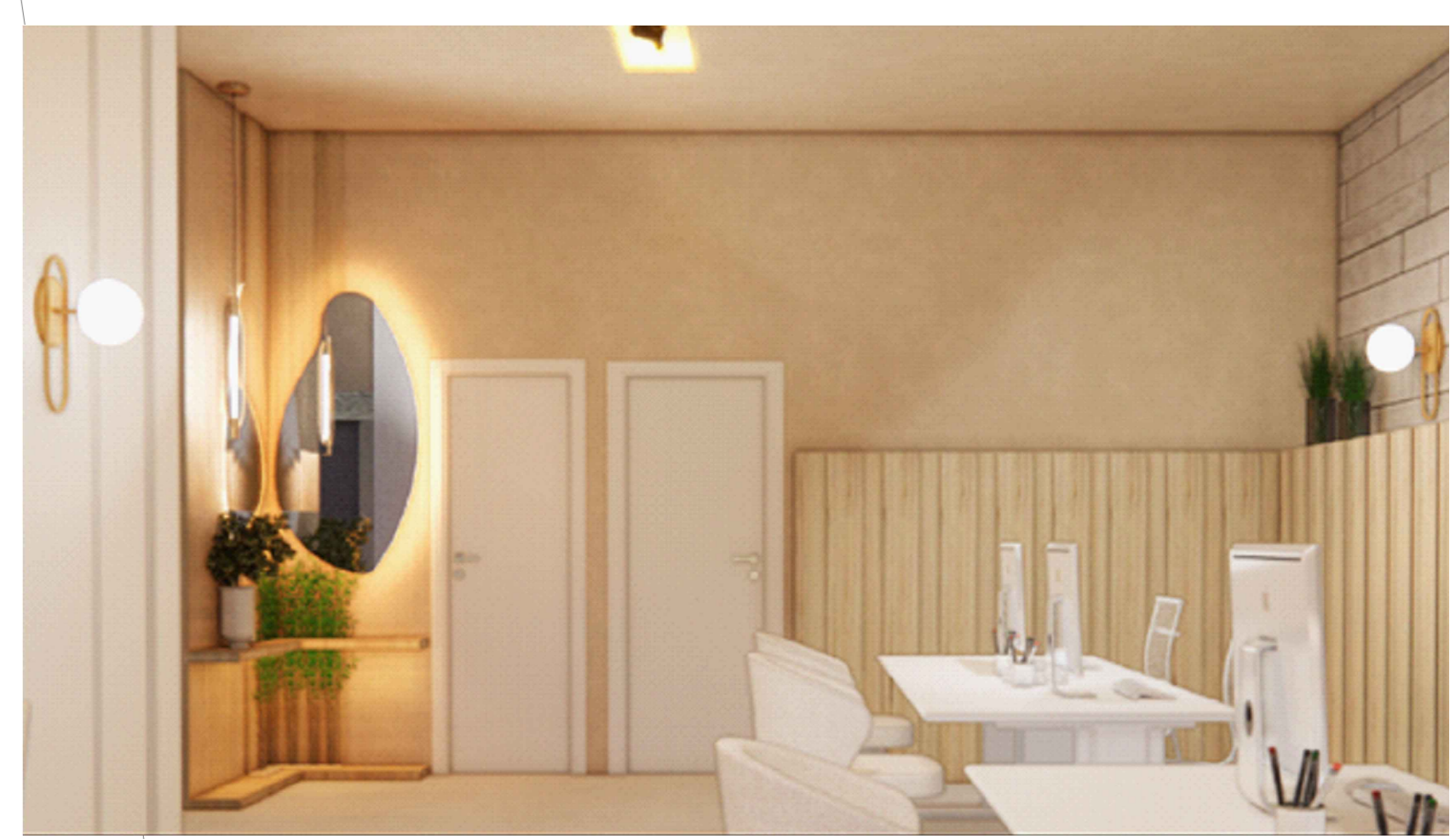

SECRETARIA. ATEND. AO PÚBLICO

- ### LEGENDA
- RETIRADA PARADE EM ALVENARIA
 - RETIRAR DIVISÓRIA NAVAL
 - RETIRAR DRYWALL
 - EM VERMELHO - EXECUTAR
 - EM AZUL - FOLHA VIDRO OU PORTA DE VIDRO A EXECUTAR

NOTAS:
1- AS MEDIDAS E COTAS DE NÍVEL FORMAM IDENTIFICAÇÃO. EM NÍVEL DE APROXIMAÇÃO NÃO FOI UTILIZADO EQUIPAMENTO DE PRECISÃO.

07.11.2023	R00 - APROVADO	ASSINATURA:	DESENHO: ARQUITETA CRISTIANE OLIVEIRA	DESENHO CRISTIANE
APROVADO EM: _____				

PLANTA BAIXA PAV. TÉRREO
PROJ. ARQUITETURA

CONTRATANTE: CRO - CONSELHO REGIONAL DE ODONTOLOGIA **05/10**

PROJETO CRO 07.11.23 05001010100 FONE: 41 99719-1022 - E-MAIL: arquiteta@cro10.com.br

PLANTA DE MOBILIÁRIO/INSTALAÇÕES DE NOVAS PAREDES/PONTOS HIDRAULICOS E ELÉTRICA - PAVIMENTO TÉRREO

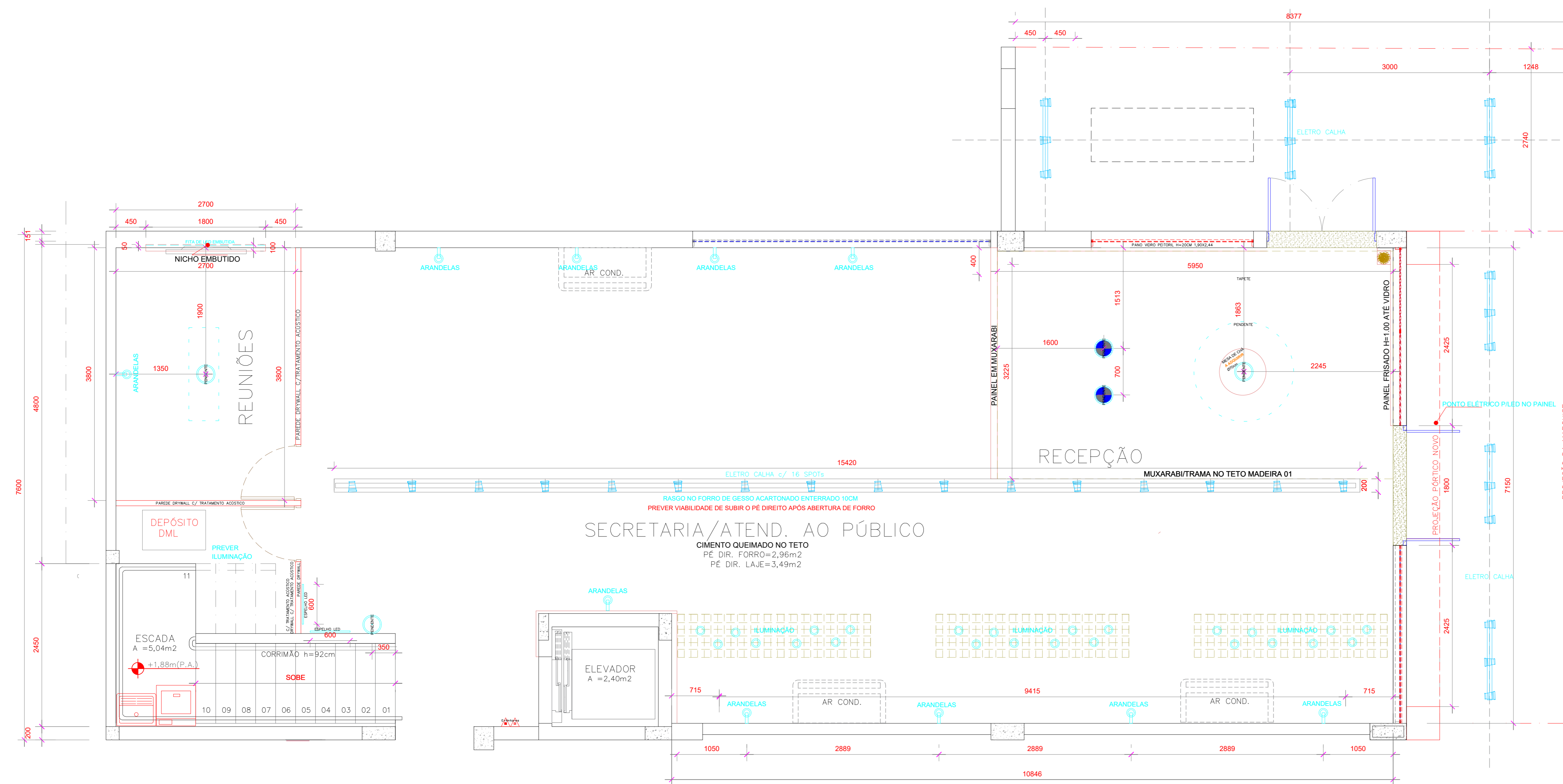

PLANTA DE FORRO E ILUMINAÇÃO PAVIMENTO TÉRREO
ESCALA 1/100

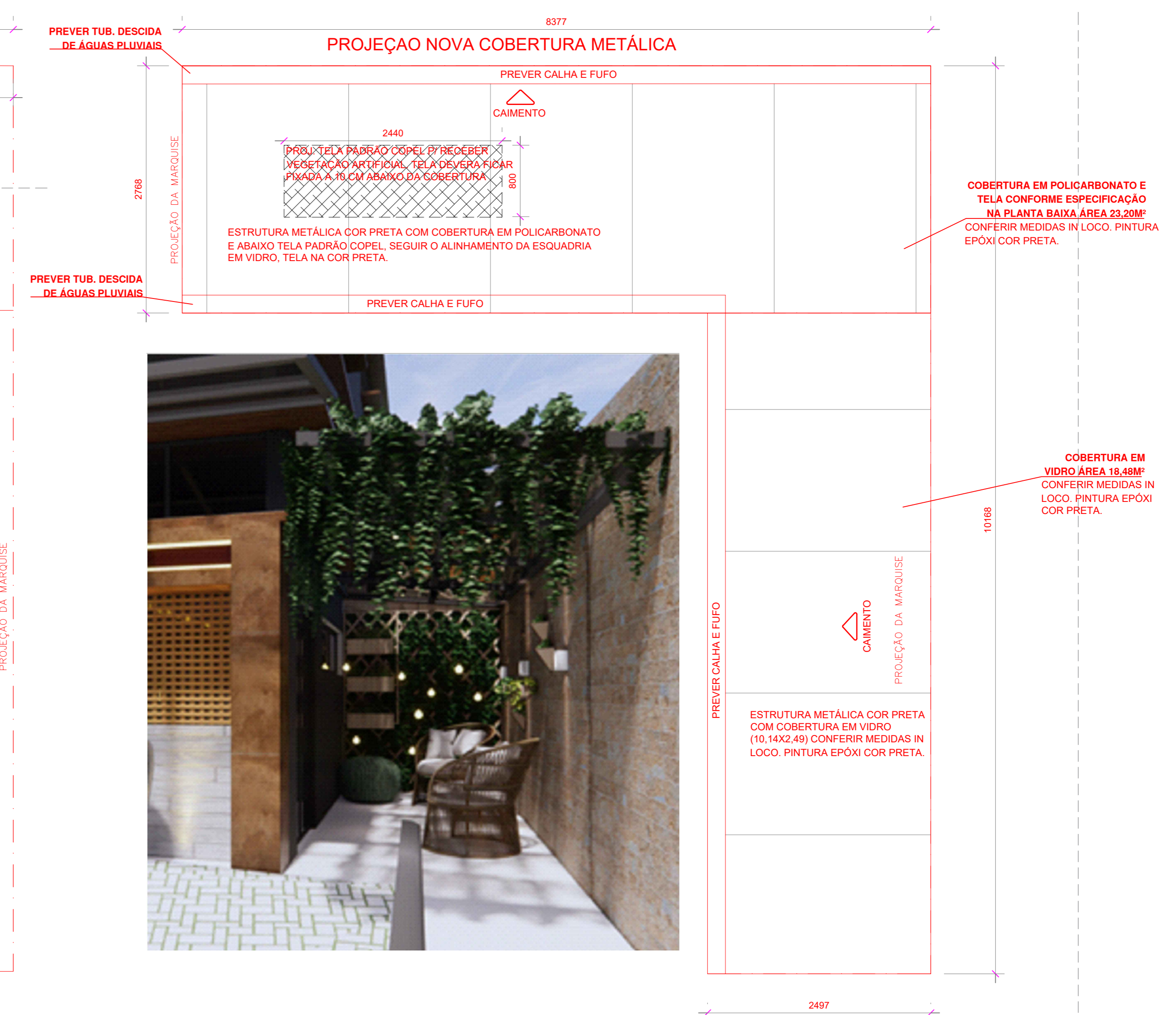

PLANTA DA COBERTURA EM ESTRUTURA METÁLICA
E COBERTURA EM VIDRO E POLICARBONATO
ESCALA 1/100

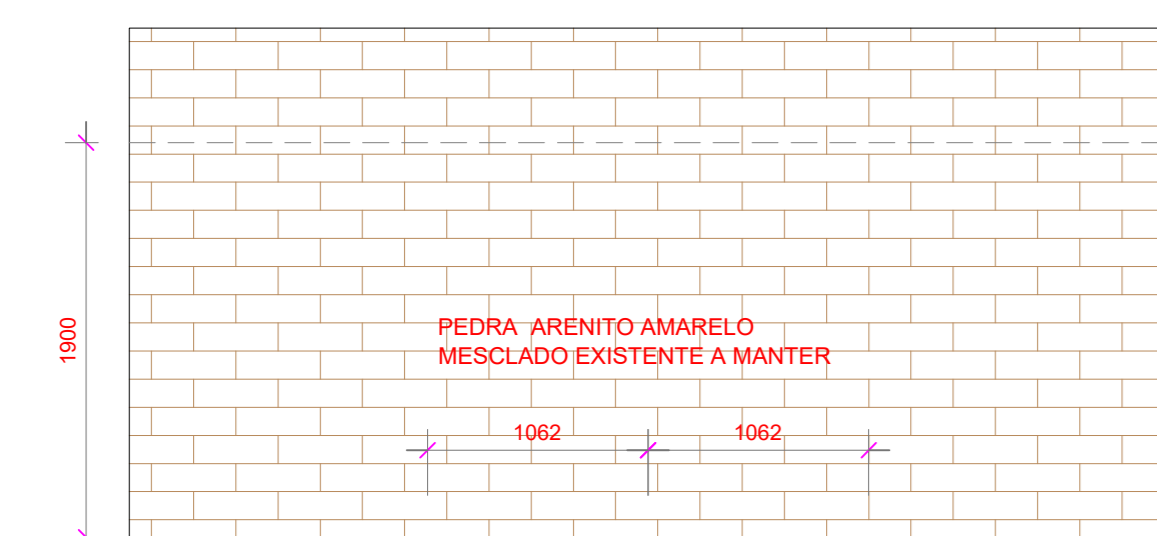

VISTA 05 HALL ACESSO ÁREA EXTERNA COBERTA

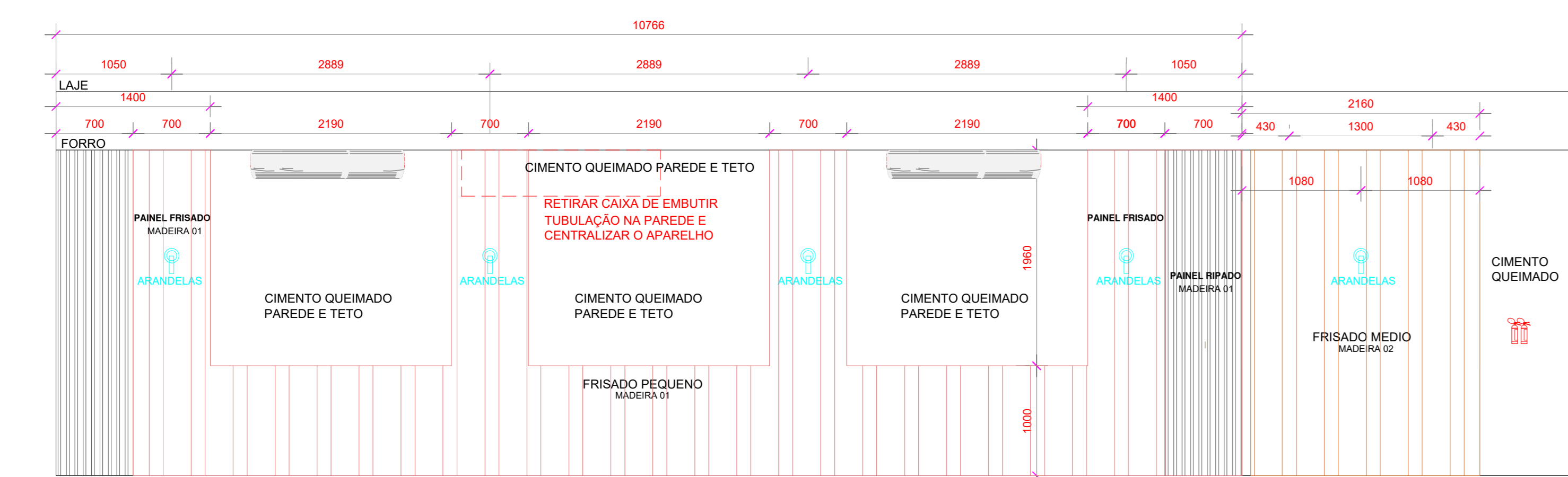

VISTA 04 ÁREA DE ATENDIMENTO AO PÚBLICO
MADEIRA 01 - RIVERA - DURATEX
MADEIRA 02 - BRANCO DIAMANTE - TRAMA - DURATEX



RECEPÇÃO

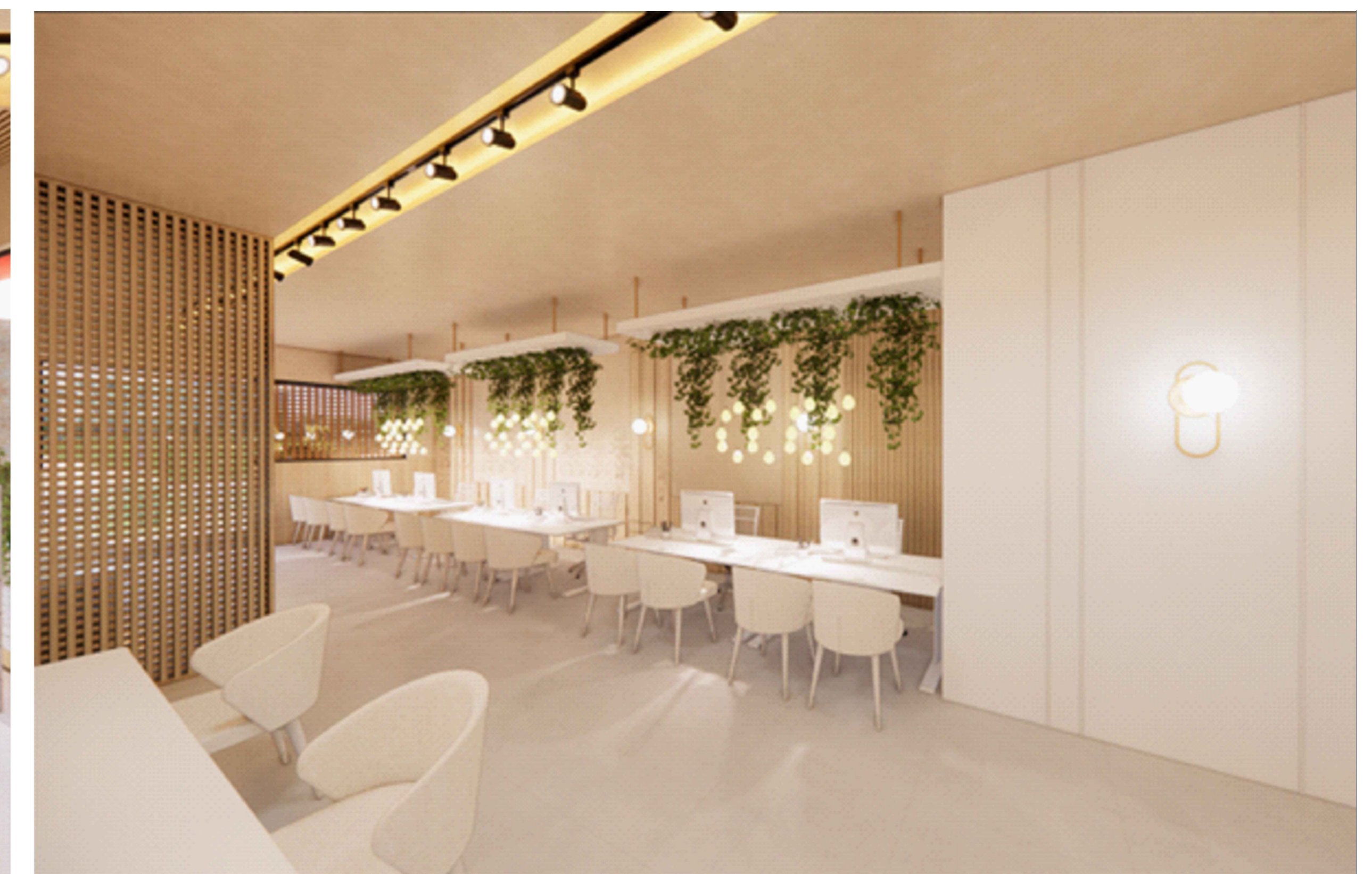

SECRETARIA/ATEND. AO PÚBLICO

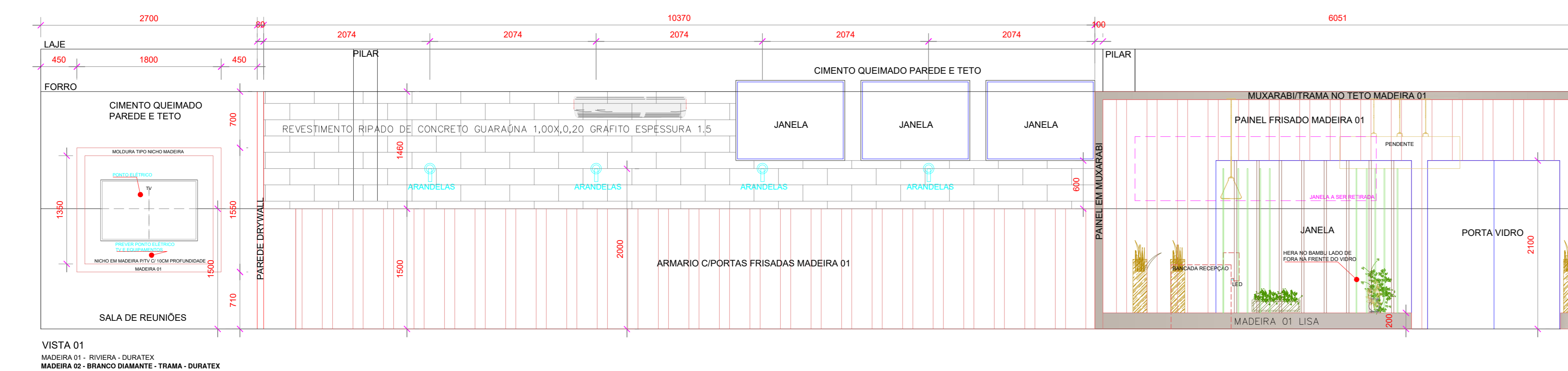

VISTA 01 MADEIRA 01 - RIVERA - DURATEX
MADEIRA 02 - BRANCO DIAMANTE - TRAMA - DURATEX

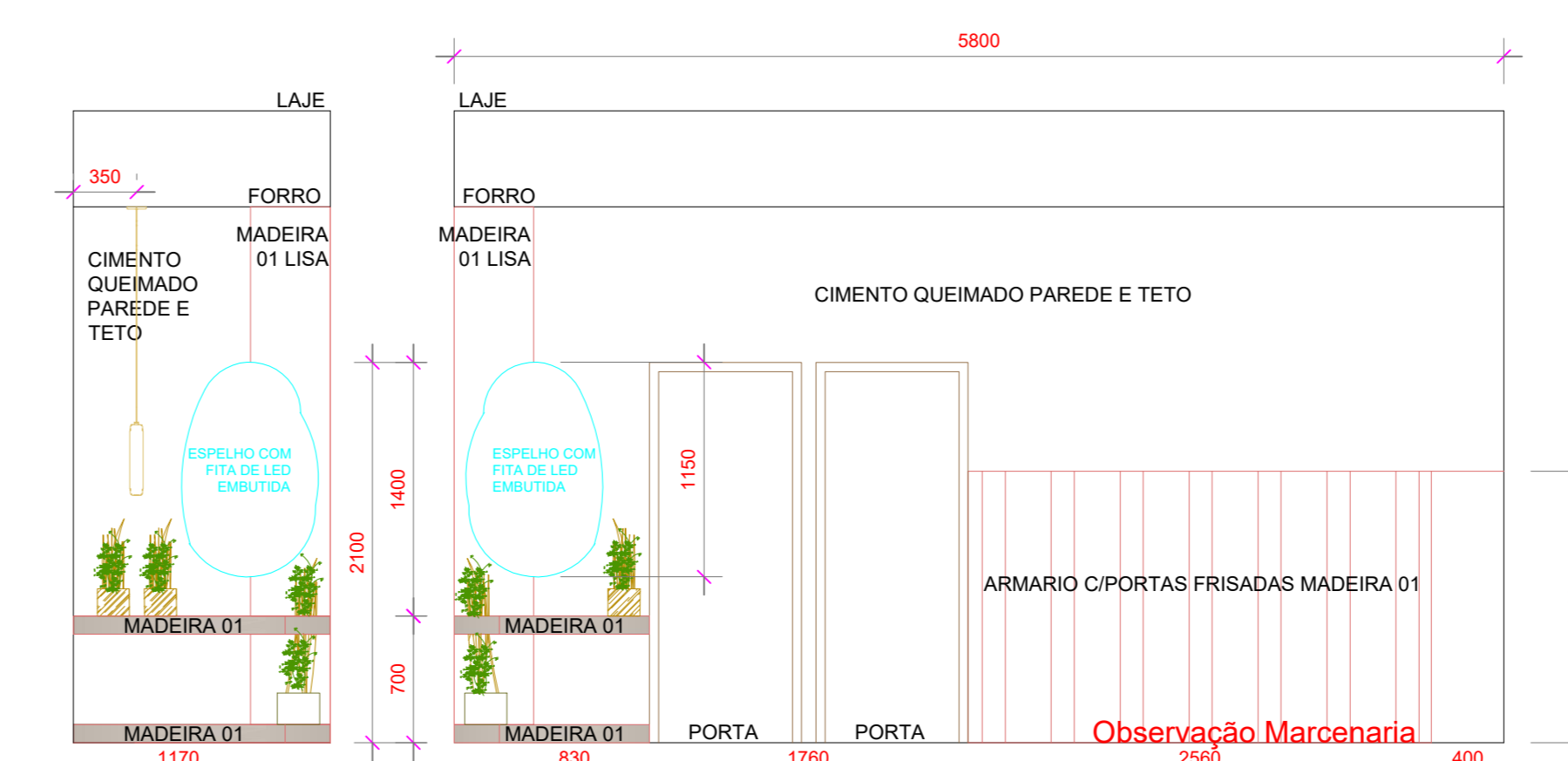

LEGENDA
EM VERMELHO - EXECUTAR
EM AZUL - FOLHA VIDRO OU PORTA DE VIDRO A EXECUTAR

PLANTA PAV. TÉRREO DE FORRO E ILUMINAÇÃO E DETEALHES DE INTERIORES
Escala 1/50

Observação Marcenaria

PANEL RIPADO COMUM (ripas largura 2,5cm; espaçamento 2cm)
PANEL DE RIPADO FECHADO (ripas largura 1,5cm; espaçamento 5mm)
PANEL FRISADO (largura 10cm; frisos de 5mm)

Os veios da madeira do MDF devem ser dispostos no sentido longitudinal e a junção dos veios deve ser contínua na sequência dos módulos das chapas de MDF, inclusive seguindo o padrão/sentido das chapas que compõem o forro em MDF.

Sobre os painéis onde contempla TV, instalar dois suportes universais para tela 55". Bancada e painéis devem ser fixados por meio de suporte invisível zincado (referência Schmitt)

NOTAS:
1. AS MEDIDAS E COTAS DE NÍVEIS FORAM IDENTIFICADAS EM UM NÍVEL DE APROXIMAÇÃO, NÃO FOI UTILIZADO EQUIPAMENTO DE PRECISÃO.

07.11.2023	R00 - APROVADO	DESENHO: CRISTIANE
APROVADO EM:	ASSINATURA:	DESENHO: ARQUITETA CRISTIANE DUTRA

R00
PLANTA DE FORRO E ILUMINAÇÃO
DETALHES ARQUITETURA INTERIORES

CONTRATANTE: CRO - CONSELHO REGIONAL DE ODONTOLOGIA 06/10

PROJETO CRO 07.11.23 EXECUTIVO.DWG FONE:41 99119-0202 - E-MAIL: orquidutra@gmail.com

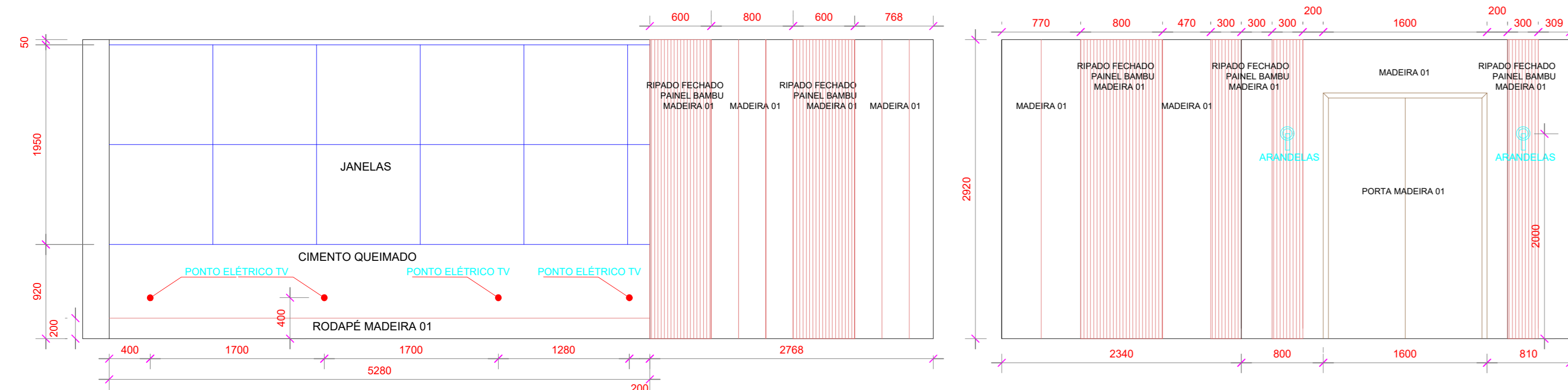

HALL AUDITÓRIO



REFEITÓRIO

Substituir armário por porta com duas folhas de 60x2,10cm madeira riviera duratek

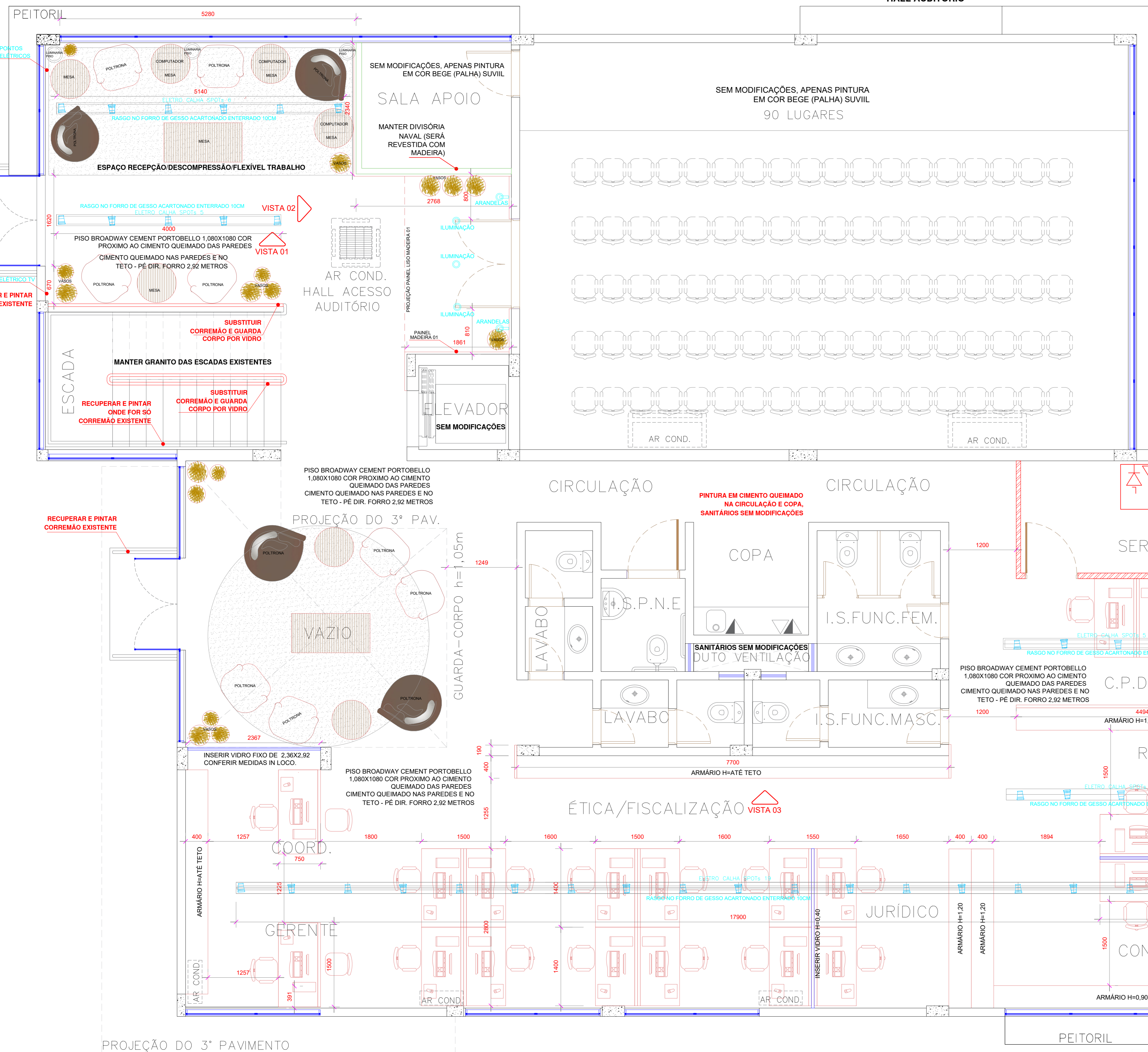

SALA DE REUNIÕES

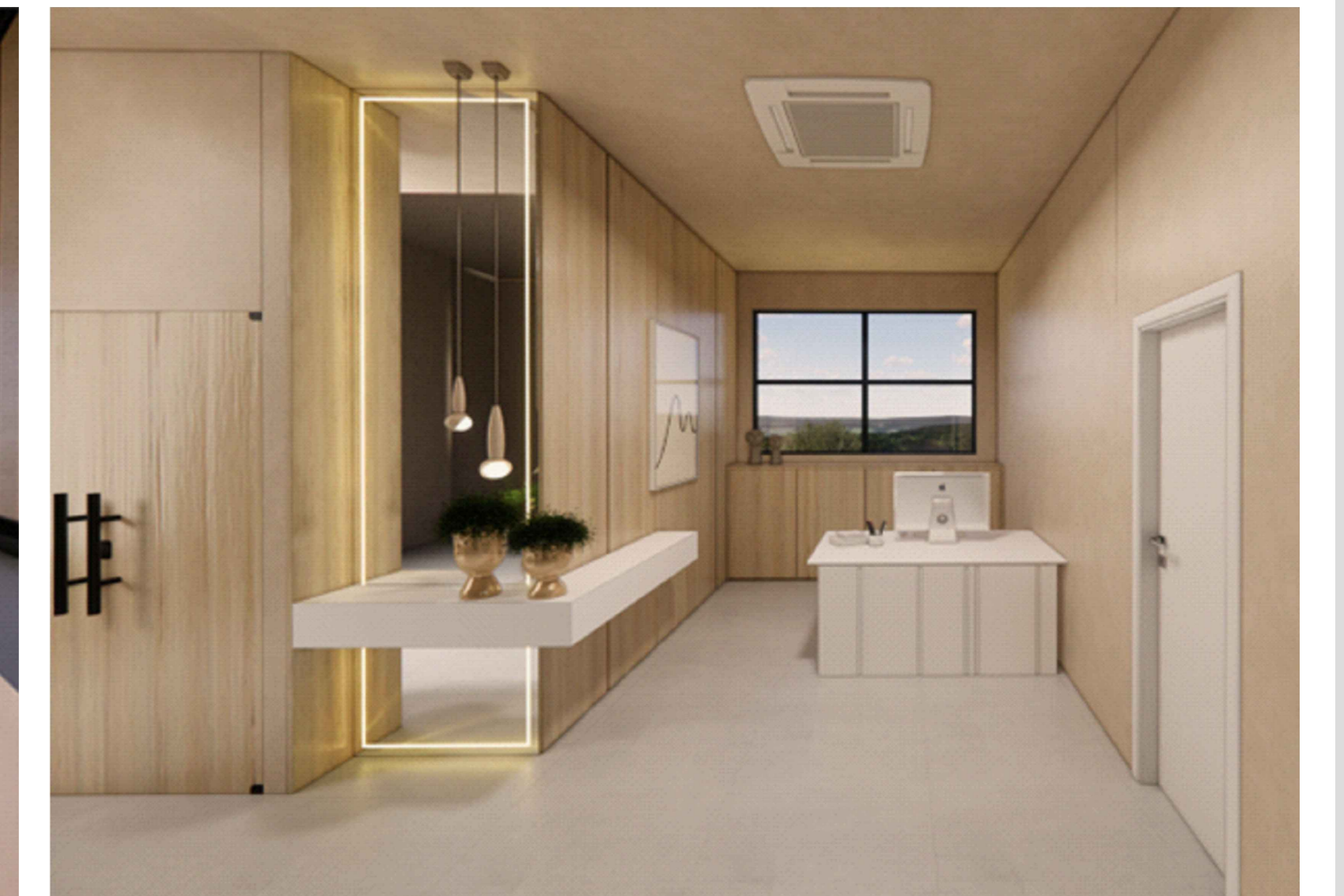

SECRETÁRIA



DIRETORIA



DIRETORIA

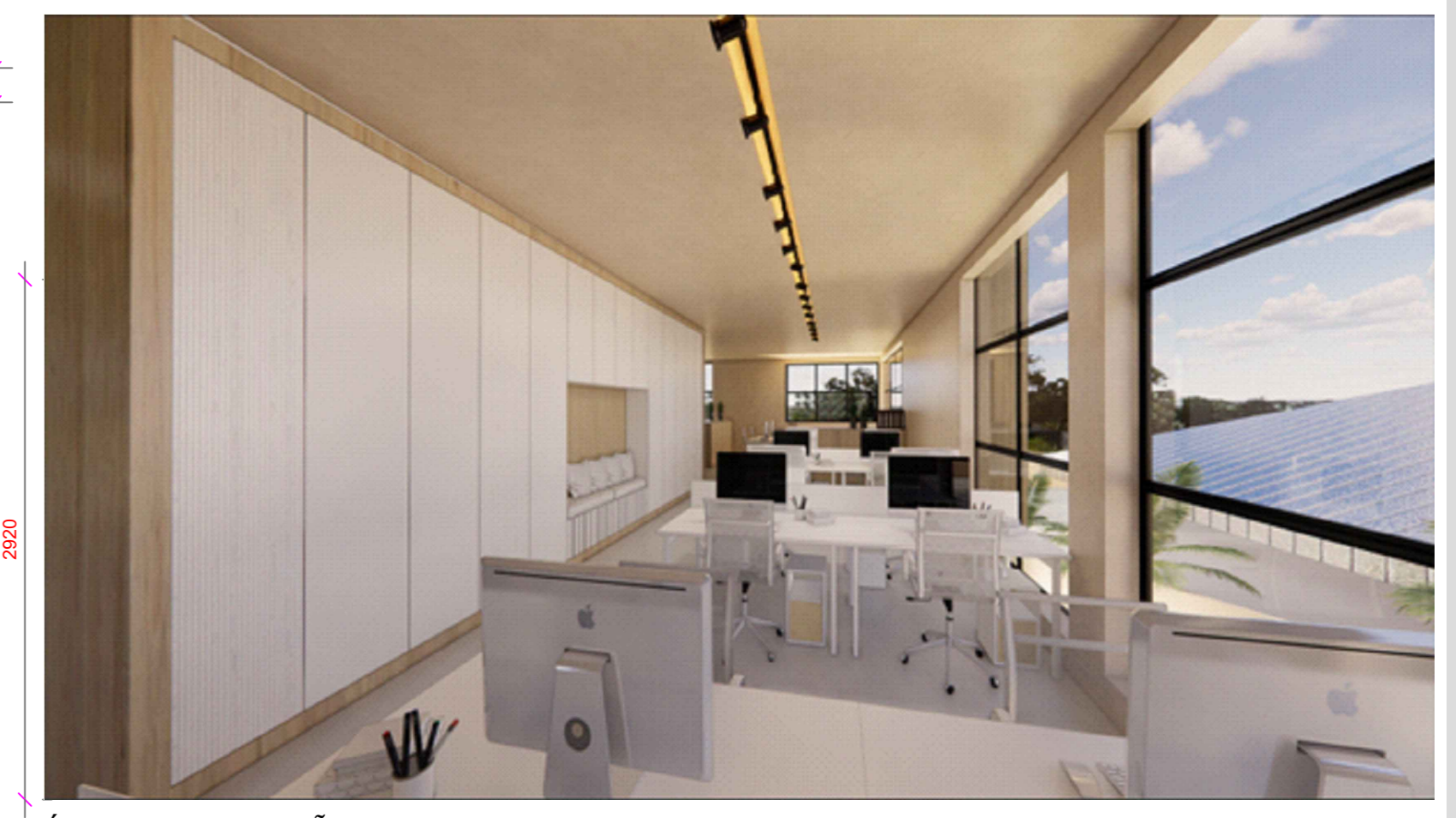
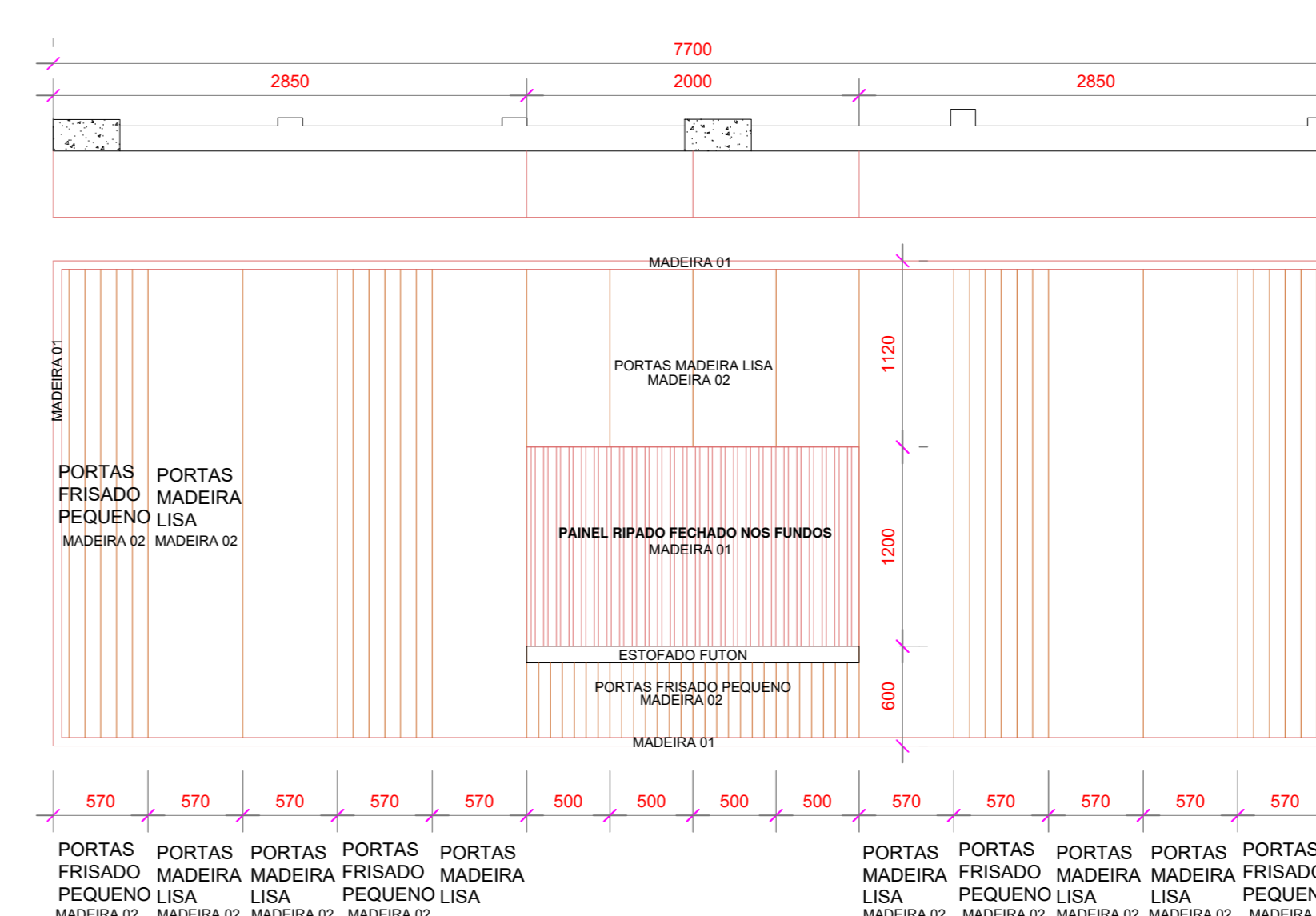

ÉTICA FISCALIZAÇÃO

LEGENDA

- RETIRADA PARADE EM ALVENARIA
- RETIRAR DIVISÓRIA NAVAL
- RETIRAR DRYWALL
- EM VERMELHO - EXECUTAR
- EM AZUL - FOLHA VIDRO OU PORTA DE VIDRO A EXECUTAR

Observação Marcenaria
 PAINEL RIPADO COMUM (ripas largura 2,5cm; espaçamento 2cm)
 PAINEL DE RIPADO FECHADO (ripas largura 1,5cm; espaçamento 5mm)
 PAINEL FRISADO (largura 10cm; frisos de 5mm)

Os veios da madeira do MDF devem ser dispostos no sentido longitudinal e a junção dos veios deve ser contínua na sequência dos módulos das chapas de MDF, inclusive seguindo o padrão/sentido das chapas que compõem o forro em MDF.
 Sobre os painéis onde contempla TV, instalar dois suportes universais para tela 55". Bancada e painéis devem ser fixados por meio de suporte invisível zincado (referência Schmitt)



PLANTA DE MOBILIÁRIO/INSTALAÇÕES DE NOVAS PAREDES/
 PONTOS HIDRAULICOS E ELÉTRICA - 2º PAVIMENTO - NÍVEL +3,70m
 ESCALA 1/100

NOTAS:
 1. AS MEDIDAS E COTAS DE NÍVEIS FORAM IDENTIFICADAS, EM UM NÍVEL DE APROXIMAÇÃO, NÃO FOI UTILIZADO EQUIPAMENTO DE PRECISÃO.

07.11.2023	ROO - APROVADO	ASSINATURA:	DESENHO: ARQUITETA CRISTIANE DUTRA	MAIO/2023
------------	----------------	-------------	------------------------------------	-----------

ROO

**PLANTA ELEVACÃO 1 - FUNDOS
 PROJ. ARQUITETURA**

CONTRATANTE: CRO - CONSELHO REGIONAL DE ODONTOLOGIA 07/10

PROJETO CRO 07.11.23 EXECUTIVO.DWG FONE:41 99119-0202 - E-MAIL: orq@odonto@cro-mg.com.br

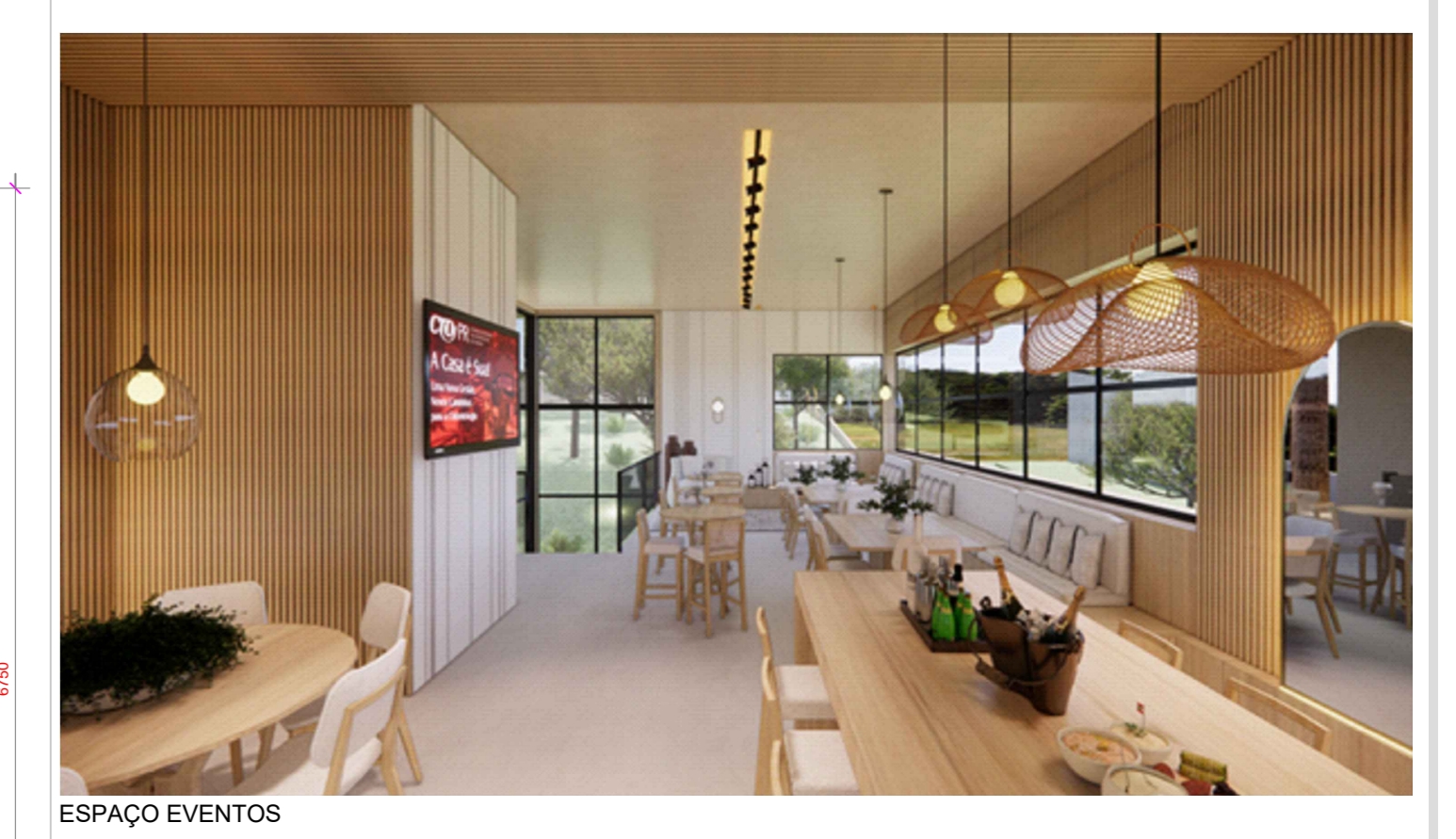
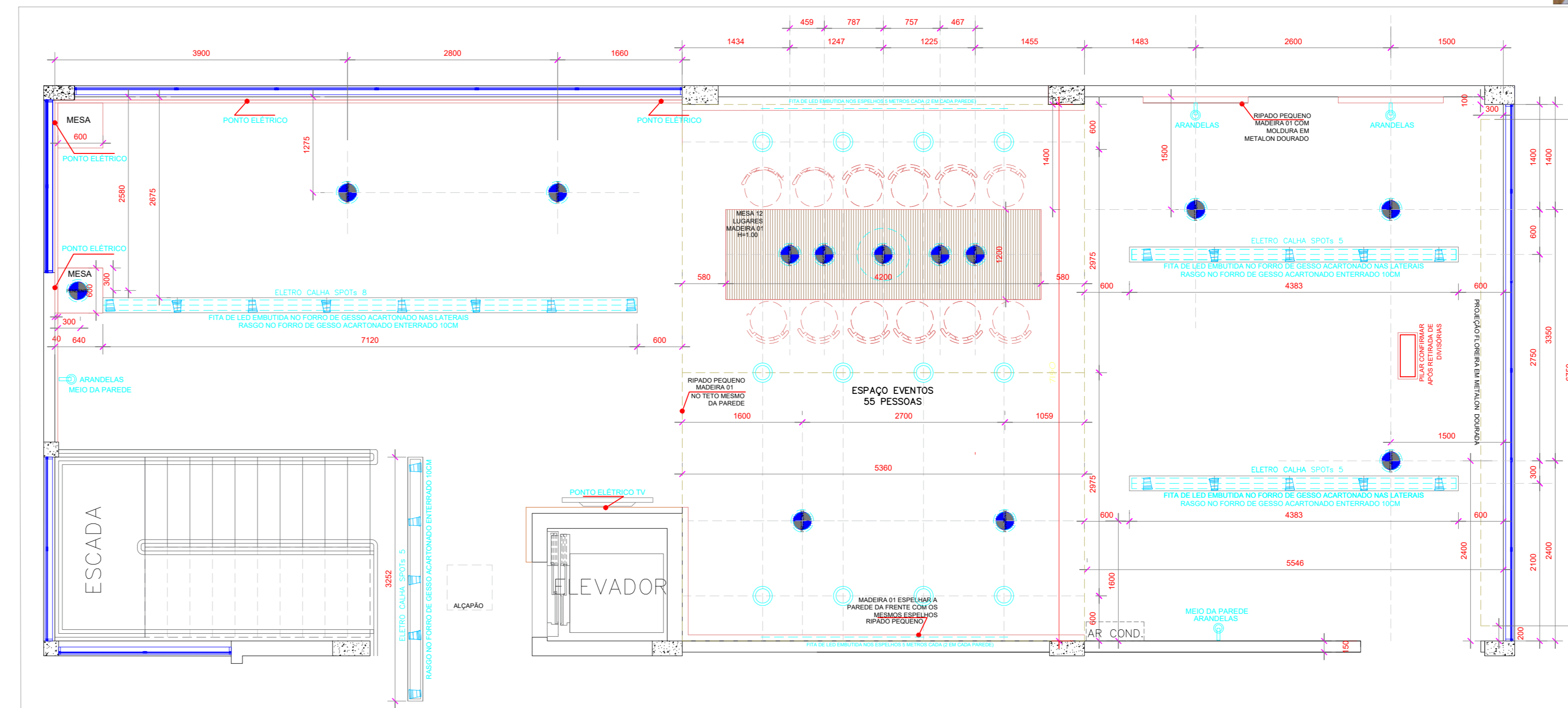
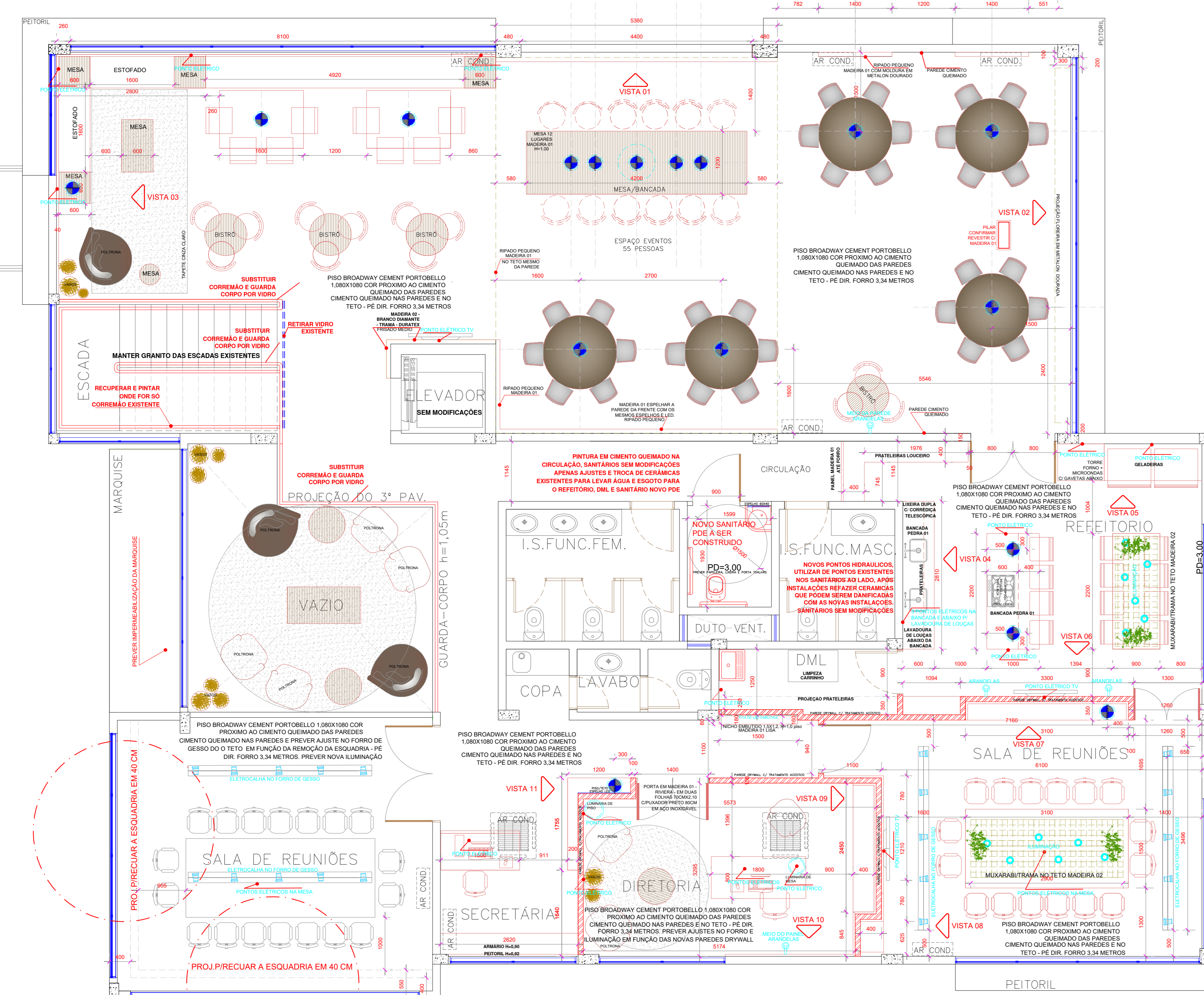
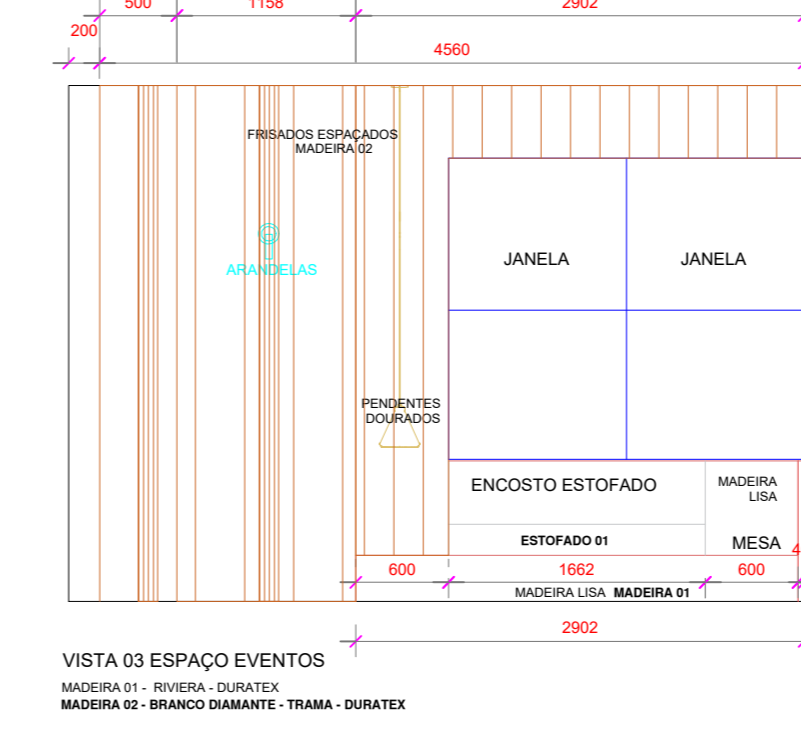
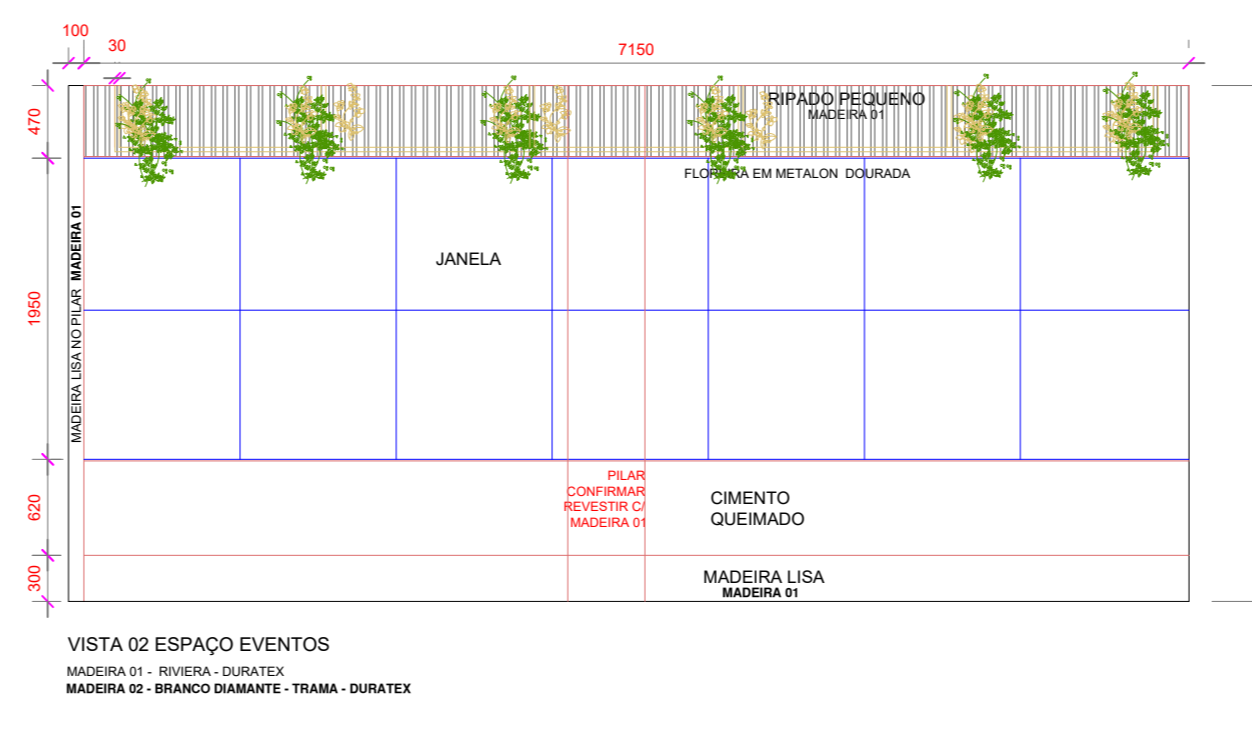
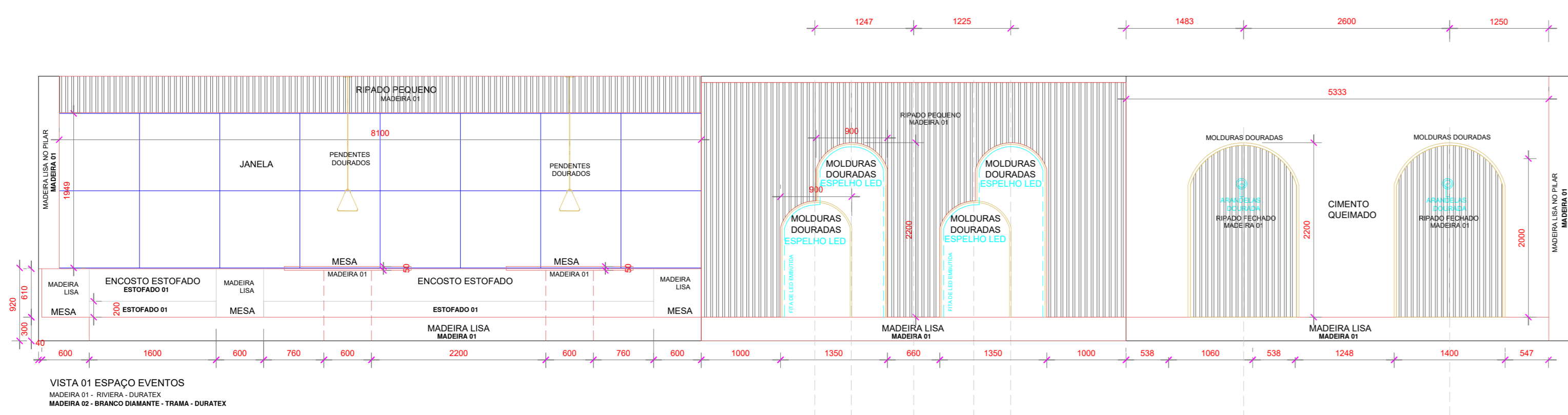

PLANTA DE FORRO E ILUMINAÇÃO 3º PAVIMENTO

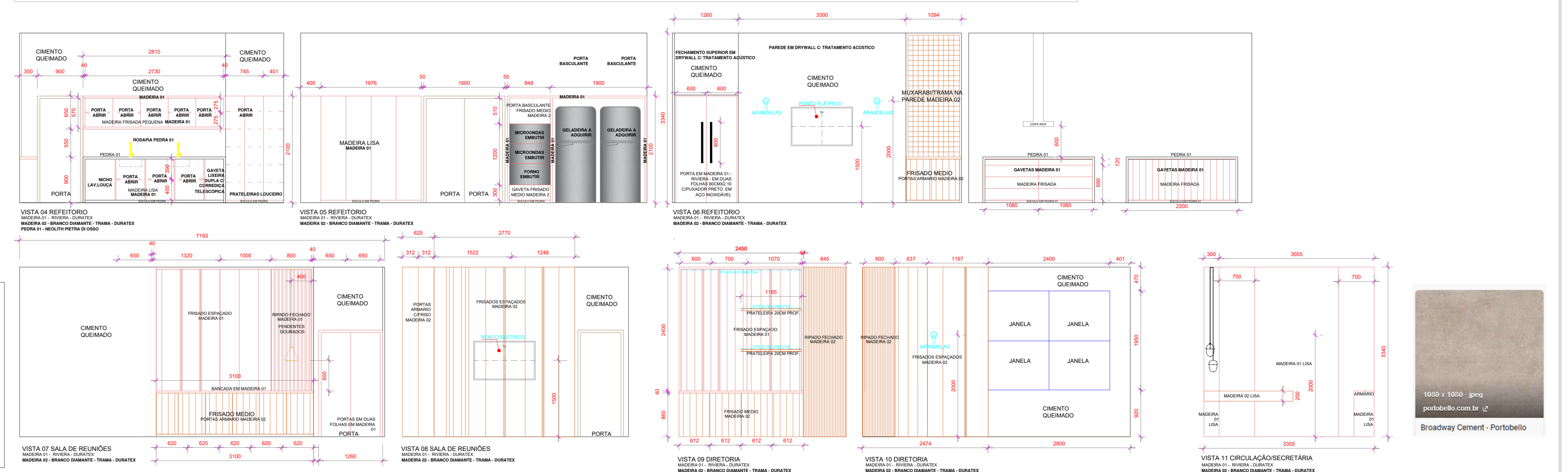

Observação Marcenaria
 PAINEL RIPADO COMUM (ripas largura 2,5cm; espaçamento 2cm)
 PAINEL DE RIPADO FECHADO (ripas largura 1,5cm; espaçamento 5mm)
 PAINEL FRISADO (largura 10cm; frisos de 5mm)

Os veios da madeira do MDF devem ser dispostos no sentido longitudinal e a junção dos veios deve ser contínua na sequência dos módulos das chapas de MDF, inclusive segundo o padrão/sentido das chapas que compõem o forro em MDF.

Sobre os painéis onde contempla TV, instalar dois suportes universais para tela 55". Bancada e painéis devem ser fixados por meio de suporte invisível zincado (referência Schmitt)

LEGENDA

- RETIRAR PARADE EM ALVENARIA
- RETIRAR DIVISÓRIA NAVAL
- RETIRAR DRYWALL
- EM VERMELHO - EXECUTAR
- EM AZUL - FOLHA VIDRO OU PORTA DE VIDRO A EXECUTAR

NOTAS:
1 - AS MEDIDAS E COTAS DE NÍVEL FORMAS IDENTIFICADAS EM UM NÍVEL DE APROXIMAÇÃO NÃO FORAM UTILIZANDO EQUIPAMENTO DE PRECISÃO.

07.11.2023	ROO - APROVADO	ASSINATURA:	DESENHO: ARQUITETA CRISTIANE OLIVEIRA	DESENHO: CRISTIANE
Aprovado em:			MARÇO 2023	

ROO
 PLANTA BAIXA PAV. TÉRREO
 PROJ. ARQUITETURA

CONTRATANTE: CRO - CONSELHO REGIONAL DE ODONTOLOGIA
08/10

PROJETO CRO 07.11.23 ESD/0104/2023 FONE: 41 99719-1022 - E-MAIL: arquiteta@roo.com.br

PLANTA DE MOBILIÁRIO/INSTALAÇÕES DE NOVAS PAREDES/PONTOS HIDRAULICOS E ELÉTRICA - 3º PAVIMENTO - NÍVEL +7,40m
ESCALA 1/100

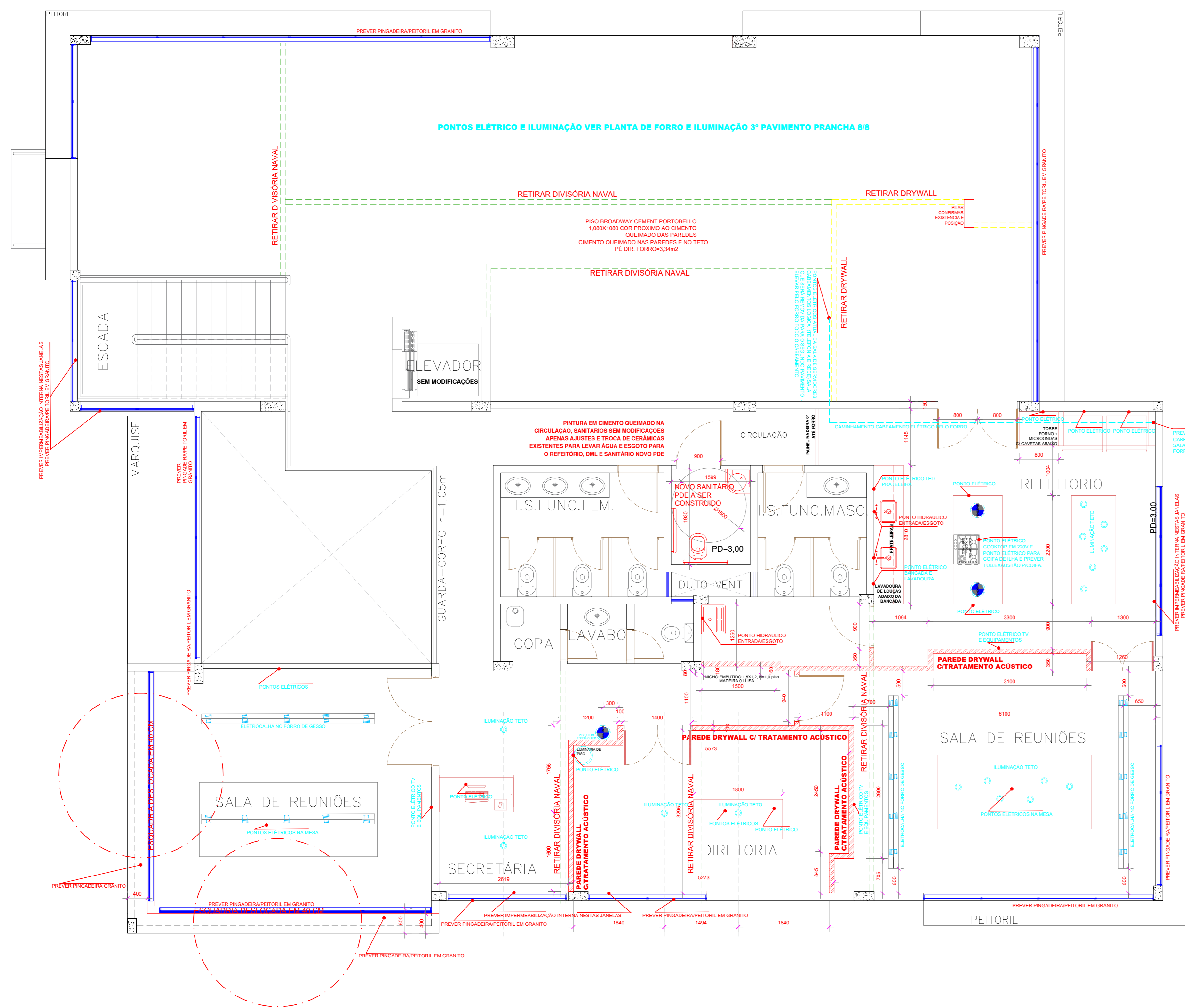

PLANTA - 3º PAVIMENTO - NÍVEL +7,40m - DEMOLIÇÕES E INTERVENÇÕES DE CIVIL/HIDRAULICA E ELÉTRICA
ESCALA 1/100

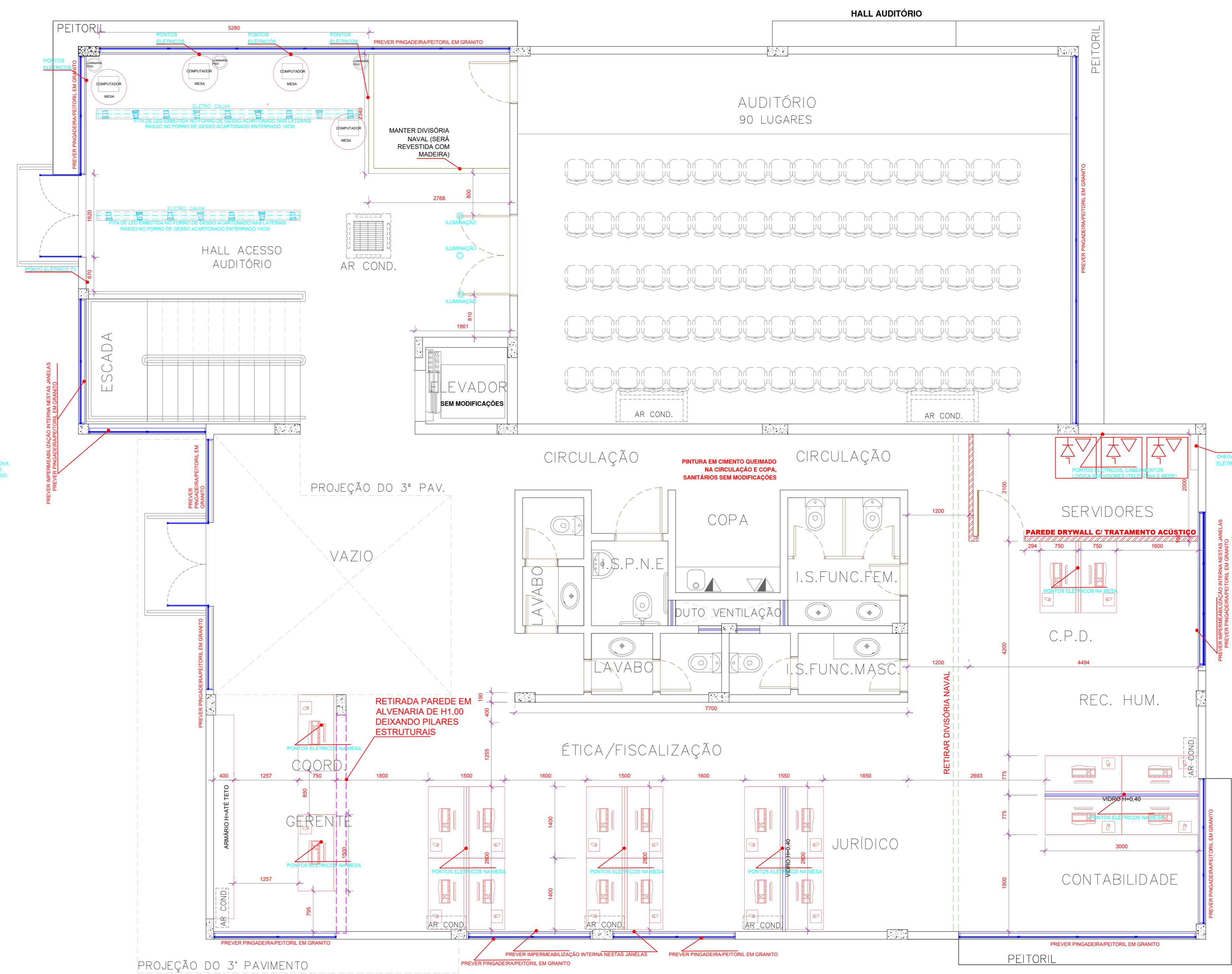

PLANTA - 2º PAVIMENTO - NÍVEL +3,70m - DEMOLIÇÕES E INTERVENÇÕES DE CIVIL/HIDRAULICA E ELÉTRICA
ESCALA 1/100

- LEGENDA**
- RETIRADA PAREDE EM ALVENARIA
 - RETIRAR DIVISÓRIA NAVAL
 - RETIRAR DRYWALL
 - EM VERMELHO - EXECUTAR
 - EM AZUL - FOLHA VIDRO OU PORTA DE VIDRO A EXECUTAR

NOTAS			
1- AS MEDIDAS E COTAS DE NÍVEL FORMAS IDENTIFICADAS EM UM NÍVEL DE APROXIMAÇÃO NÃO FORAM UTILIZANDO EQUIPAMENTO DE PRECISÃO.			
07.11.2023	R00 - APROVADO		DESENHO CRISTIANE
APROVADO EM:	ASSINATURA:	DESENHO: ARQUITETA CRISTIANE DUTRA	MAIO 2023
<i>Arquiteta Cristiane Dutra</i>			R00
CONTRATANTE: CRO - CONSELHO REGIONAL DE ODONTOLOGIA			09/10
PROJETO CRO 07.11.23 0300/100406			

DESCRIÇÃO DE ATIVIDADES/MEMORIAL

- RECUPERAR TODO O PISO DE CONCRETO NA REGIÃO DE ACESSO A PLATAFORMA ELEVATÓRIA E ESCADAS, CALÇADA EXTERNA E DE ACESSO A VEÍCULOS;
- PREVER DEMARCAÇÃO DE VAGAS PARA PINTURA NO PISO PAVER, INCLUSIVE COM SIMBOLO DE ACESSIBILIDADE E IDOSO, CONF. NORMA;
- REFAZER ILUMINAÇÃO EXTERNA DOS JARDINS;
- RECUPERAR PLATAFORMA ELEVATÓRIA/PONTOS DE FERRUGEM (REGIÕES DANIFICADAS COM BURACO DE FERRUGEM), USAR ZARCÃO E NOVA PINTURA E SUBSTITUIR PARTE DA LATERAL E FRENTE DA PLATAFORMA POR 6 FOLHAS DE VIDRO COM MEDIDAS APROXIMADAMENTE CADA UMA 1,50X1,30;
- SUBSTITUIR GRADIL POR VIDRO, (GRADIL BAIXO APONTADO NO PROJETO, APENAS RECUPERAR E PINTAR), PREVER PORTÃO DE CORRER AUTOMÁTICO/MOTORIZADO TAMBÉM EM VIDRO;
- CORRIGIR VAZAMENTO NA LAJE DA CAIXA D'ÁGUA AO LADO DO FLOREIRA E IMPERMEABILIZAR A LAJE INTEIRA;
- EXECUTAR GRELHA NA ENTRADA DA CASA DE CAIXA D'ÁGUA;
- EXECUTAR NOVO PISO ESPECIFICADO NO HALL DE ACESSO NA ÁREA EXTERNA;
- EXECUTAR FLOREIRA NA NOVA JANELA DE Nº4 NO HALL DE ACESSO NA ÁREA EXTERNA;
- EXECUTAR ESTRUTURA METÁLICA PARA DIVISÓRIA E PORTÃO EM CHAPA PERFURADA QUADRICULADA EM 2mm E COM VASOS CONFORME PROJETO EM TELA EXPANDIDA 1,5mm; PINTURA EM AÇO CORTEN (MESMA COR DO BRISE DAS JANELAS)
- EXECUTAR ESTRUTURA METÁLICA P/ COBERTURA COM VIDRO NA FACHADA E NO HALL DE ACESSO LATERAL, EM POLICARBONATO C/ TELA PADRÃO COPEL P/VEGETAÇÃO ARTIFICIAL DE 2,44X80cm, CONFORME PROJETO, ABAIXO DO POLICARBONATO;
- EXECUTAR NOVOS PONTOS HIDRAULICOS COM ENTRADA DE ÁGUA E SAÍDA DE ESGOTO, SENDO: DOIS NOVOS SANITÁRIOS DE ACESSIBILIDADE UM PARA O PISO TÉRREO E OUTRO PARA O 3º PAV., DOIS NOVOS DML DEPOSITO DE MATERIAIS, UM NO TÉRREO E OUTRO NO 3º PAV., UMA NOVA BANCADA NO TÉRREO (COPA) E UMA NO REFEITÓRIO NO 3º PAVIMENTO;
- PREVER AJUSTES E TROCA DE REVESTIMENTO CERÂMICOS EXISTENTES A SEREM RETIRADOS DOS SANITÁRIOS PARA ELEVAR/ESTENDER TUBULAÇÕES DE ENTRADA DE ÁGUA PARA NOVOS PONTOS, CONFORME JÁ MENCIONADOS: SANITÁRIOS PDE, REFEITÓRIO, COPA E DML, E PONTOS DE SAÍDA DE ESGOTO SANITÁRIOS E PLUVIAIS;
- PREVER PISO EM REVESTIMENTO CERAMICO (BROADWAY CEMENT PORTOBELLO 1,080X1080) PARA TODOS OS AMBIENTES INTERNOS ONDE HAVERÁ INTERVENÇÕES, CONFORME PROJETO E NAS PAREDES DOS NOVOS SANITÁRIOS PDE. MANTER AS SOLEIRAS EM GRANITOS EXISTENTES;
- DEMOLIR PAREDES EM ALVENARIA E EM DRYWALL E RETIRAR DIVIDÓRIAS NAVAL, CONFORME PROJETO;
- PREVER VIABILIDADE DE SUBIR O PÉ DIREITO DOS PAVIMENTOS TÉRREO E 3º PAVIMENTO, APÓS RETIRA DE FORRO, PREVENDO NOVO FORRO CONFORME PPROJETO DE ILUMINAÇÃO;
- PREVER CIMENTO QUEIMADO, COR ESPECIFICADA, NA PAREDE E NO TETO DE TODOS OS AMBIENTES;
- PREVER NOVOS PONTOS ELÉTRICOS, NO PISO PARA SALAS E ESTAÇÕES DE TRABALHO, PAREDE E TETO, CONFORME ESPECIFICADO, FAVOR SE ATENTAR AS PRANCHAS DE MARCENARIA TAMBÉM;
- PREVER PONTO PARA COOKTOP DE INDUÇÃO EM 220V E SE POSSÍVEL PARA A TORRE DE ELETROS (UM FORNO E DOIS MICROONDAS), NO REFEITÓRIO;
- PREVER CABEAMENTOS ELÉTRICOS E LÓGICA PARA NOVA POSIÇÃO DE SALA DOS SERVIDORES E CABEAMENTOS DE ELÉTRICA E LÓGICA PARA ATENDER TODAS AS ESTAÇÕES DE TRABALHO E NOVAS SALAS;
- PREVER PONTO PARA COOKTOP DE INDUÇÃO EM 220V E SE POSSÍVEL PARA TORRE DE ELETROS (UM FORNO E DOIS MICROONDAS);
- PREVER TUBULAÇÃO PARA EXAUSTOR NO REFEITÓRIO;
- PREVER PROJETO DE AR CONDICIONADO, READEQUANDO NOVOS PONTOS E PREVER PONTOS ELÉTRICOS; (ELIMINAR FIAÇÕES EXPOSTAS DE ELÉTRICA)
- SUBSTITUIR TODOS OS GUARDA CORPO E CORRIMÃO POR NOVO, NAS ESCADAS INTERNAS E EXTERNAS E DO MEZANINO POR VIDRO (HJ EM BARRA NA HORIZONTAL, FORA DE NORMA), ONDE FOR APENAS CORREMÃO, RECUPERAR E COM PINTURA EM PRETO EXTERNA E COR BRANCO INTERNA;
- PREVER DESLOCAMENTO DAS ESQUADRIAS DA SALA DE REUNIÕES DO 3º PAV. E PEITORIL/PINGADEIRAS EM GRANITO PRETO, PARA ESTAS DUAS ESQUADRIAS COM 42 CENTÍMETROS, CONFORME PROJETO; PREVER MANUTENÇÃO DA VEDAÇÃO/BORRACHAS DE TODAS AS ESQUADRIAS EXISTENTES E TROCAR TODAS DESTAS DUAS ESQUADRIAS RELOCADAS. PINTURA NOVA EM PRETO NOS PERFIS DE TODAS AS ESQUADRIAS EXISTENTE E NOVAS. PREVER PEITORIL EM GRANITO PRETO PARA TODAS AS JANELAS EXISTENTES E NOVAS COM MAIS OU MENOS 4 CENTÍMETROS, GARANTINDO 2CM PARA FORA E INCLINAÇÃO ADEQUADA.
- PREVER 4 NOVAS JANELAS, CONFORME PROJETO E BRISE SOLEIL PARA AS JANELAS DA FACHADA, CONFORME PROJETO, EM MATERIAL RESISTENTE COM RECORTÉ TRELIÇADO QUADRICULADO, PERFIL DE 2CM E ESPAÇAMENTO DE 5X5CM, PINTURA COR AÇO CORTEN A SER APROVADA;
- PREVER FLOREIRA NA FACHADA, PARA ESCONDER DUAS GRANDES SAPATAS, COM VEGETAÇÃO E ILUMINAÇÃO CONFORME PROJETO;
- PREVER PORTA BANDEIRAS CONFORME PROJETO, MODELO A SER APROVADO PELA DIRETORIA;
- PREVER LIXAMENTO E REMOÇÃO DE DESGASTE NAS FACHADAS. INSERIR: CIMENTO QUEIMADO, PINTURA NOVA E REVESTIMENTOS NAS 4 FACHADAS DO PRÉDIO, CONFORME PROJETO;
- PREVER NOVAS ABAS EM PLACA CIMENTÍCIA, OU MATERIAL RESISTENTE A SER ACORDADO AO REDOR DAS ESQUADRIAS, SEGUIR AS MESMAS MEDIDAS DAS EXISTENTES, CONFORME PROJETO;
- PREVER NOVO LETREIRO E LOGO PARA A FACHADA DO PRÉDIO E PARA O NOVO HALL DE ENTRADA, COM FUNDO EM ACM NA COR BORDÔ (COR DO CONSELHO), AMBOS COM ILUMINAÇÃO, CONFORME PROJETO (MODELO PRECISA SER APROVADO PELA DIRETORIA);
- PREVER MANUTENÇÃO PONTUAL NOS MUROS EXISTENTES DE PERÍMETRO DO TERRENO EM ALVENARIA, COM EXTENSÃO DE 169METOS LINEARES POR 2,10 ALTURA, E PINTURA CINZA SUVINIL E PARTE EM GRADIL EXISTENTE AOS FUNDOS DO TERRENO COM EXTENSÃO DE 35METROS LINEARES.
- PREVER PINTURA EM ESPAÇOS ONDE NÃO TEM MODIFICAÇÕES TAIS COMO: ESCADAS, AUDITÓRIO, ESTUDIO DE GRAVAÇÃO, ARQUIVOS, APOIO, DML, EM PINTURA BEGE OU BRANCA SUVINIL;
- PREVER PINTURA BRANCA PARA MADEIRAS NOS RODAPÉS, NAS PORTAS E BATENTES;
- PREVER IMPERMEABILIZAÇÃO DA MARQUISE DO 2º PAVIMENTO;
- ATENÇÃO PARA DETALHES E PONTOS, CONFORME PROJETO, QUE POSSAM NÃO ESTAREM NESTE DESCRITIVO;

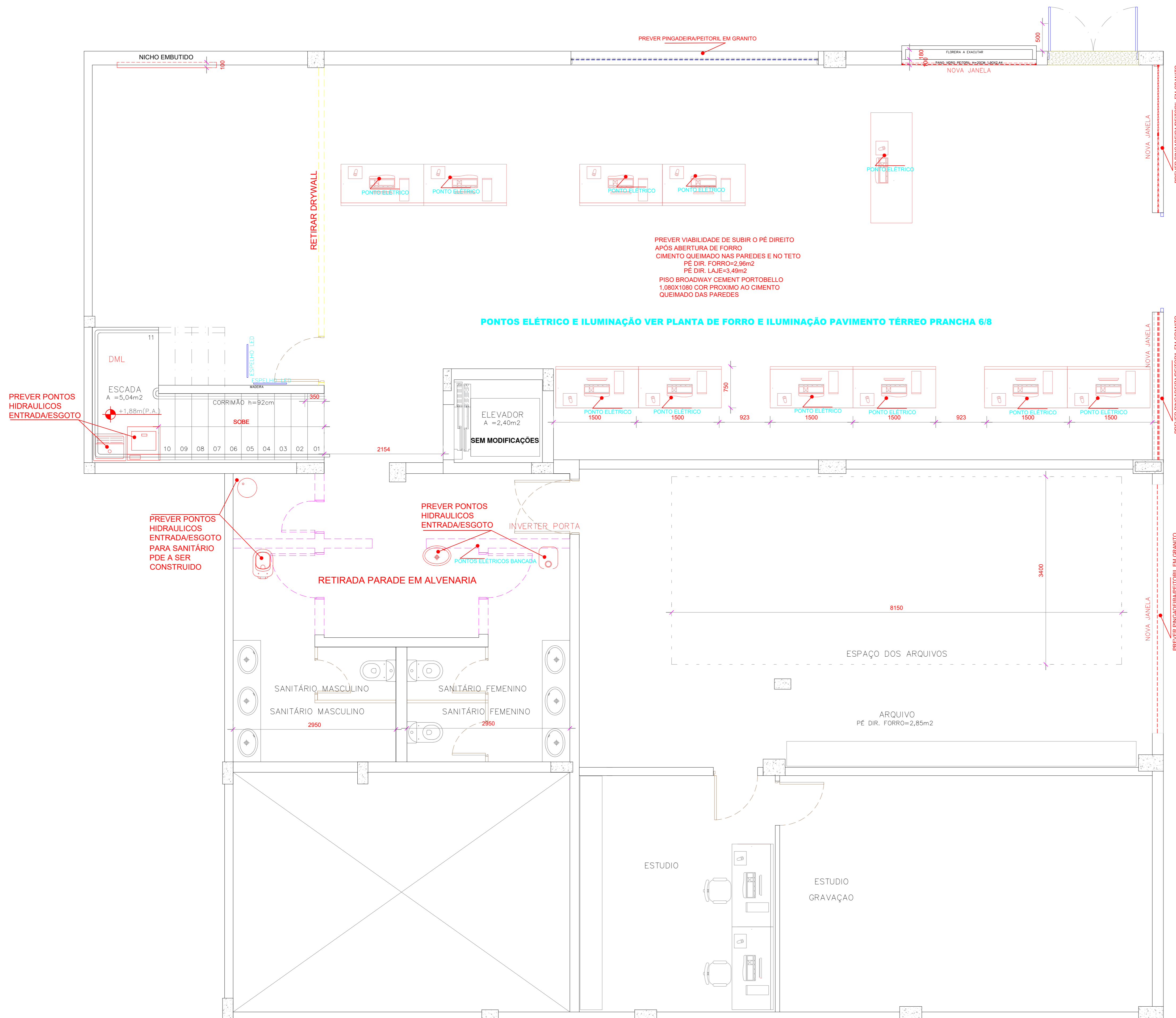

PLANTA - PAV. TÉRREO - DEMOLIÇÕES E INTERVENÇÕES DE CIVIL E ELÉTRICA

Escala 1/50

- LEGENDA**
- RETIRADA PARADE EM ALVENARIA
 - RETIRAR DIVISÓRIA NAVAL
 - RETIRAR DRYWALL
 - EM VERMELHO - EXECUTAR
 - EM AZUL - FOLHA VIDRO OU PORTA DE VIDRO A EXECUTAR

NOTAS:
1. AS MEDIDAS E COTAS DE NÍVEIS FORAM IDENTIFICADAS, EM UM NÍVEL DE APROXIMAÇÃO, NÃO FOI UTILIZADO EQUIPAMENTO DE PRECISÃO.

07.11.2023	R00 - APROVADO	ASSINATURA:	DESENHO: ARQUITETA CRISTIANE OLIVEIRA	MAIO/2023
				R00
<p>PLANTA PAV. TÉRREO DEMOLIÇÕES/ELÉTRICA/DESCRIPTIVOS</p>				
<p>CONTRATANTE: CRO - CONSELHO REGIONAL DE ODONTOLOGIA</p>				10/10

PROJETO CRO 07.11.23 EXECUTIVO.DWG FONE:41 99119-0202 - E-MAIL: orqrieditro@olmail.com